ZAKOPANE.PL

INFORMATOR MIEJSKI – **LIPIEC 2020**

20 MAJA – 31 LIPCA 2020

„ŚWIĘCI NIE PRZEMIJAJĄ”

MIEJSKA GALERIA SZTUKI IM. WŁ. HR. ZAMOYSKIEGO

ISSN 2451-1374

ZAKOPANE

ZAKOPANE.PL

ZAKOPANE DLA MIESZKAŃCÓW STRONY 3–7

ZAKOPLANER STRONY 8–9

ZOBACZ STRONY 10–19

CZYTAJ STRONA 20

SŁUCHAJ STRONA 21

PLAN MIASTA STRONY 22–23

AKTYWNIE STRONY 24–26

POLECAMY STRONA 27

WYDARZENIA STRONY 28-43

INFORMACJE UŻYTECZNE STRONA 44

REDAKCJA: Beata Majcher, Joanna Staszak, Anna Suchowian, Anna Karpiel-Semberecka, Lidia Rosińska-Podleśny, Kamila Słobodzińska, Anna Hebda, Justyna Wieczorek, Małgorzata Wonuczka - Wnuk, Paulina Peciak, Karolina Bulanda, Katarzyna Stachoń - Groblowy, Elżbieta Prusinowska, Katarzyna Szwajnos - Różak **OPRACOWANIE GRAFICZNE:** Zbigniew Prokop, Agnieszka Knapik **FOTOGRAFIE:** z arch. Zakopiańskiego Centrum Kultury, Urzędu Miasta Zakopane, Miejskiej Galerii Sztuki im. Wł. hr. Zamoyskiego (Piotr Ligier - MN w Warszawie, archiwum ZSAPU w Krakowie, zbiory MKW w Wieliczce, archiwum KSK w Starym Sczu i archiwum ZSUSJK w Pniewach) z kolekcji prywatnej, archiwum Teatru im. St. I. Witkiewicza w Zakopanem), ze zbiorów Muzeum Tatrzańskiego w Zakopanem (fot. Klaudia Kot, Przemysław Bolechowski), zbiorów Muzeum K. Szymanowskiego w willi „Atma" w Zakopanem, (fot. Dorota Bodnar, Ewelina Długosz), Muzeum Antoniego Rząsy, TPN, Teatru Witkacego (fot. Adam Brzoza, Kronos Media, Ado Kasprzak), Muzeum Jana Kasprowicza na Harendzie, Pawła Murzyna, Anny Karpiel-Semberecki, Teatru Rozrywki RZT Szymaszkowa, Willi Kmicic, z prywatnych arch. artystów **WYDAWCA:** Urząd Miasta Zakopane **ADRES REDAKCJI / DYSTRYBUCJA:** Zakopiańskie Centrum Kultury, ul. Kościeliska 7, 34-500 Zakopane, www.zakopane.pl; e-mail: zakopane.pl@zck.com.pl; tel. +48 18 206 69 50; ISSN 2451-1374

CENTRUM INFORMACJI TURYSTYCZNEJ ul. Kościuszki 17, 34-500 Zakopane; tel. +48 18 201 22 11; czynne: pn - pt, godz. 9.00-17.00; e-mail: info@promocja.zakopane.pl
MAŁOPOLSKI SYSTEM INFORMACJI TURYSTYCZNEJ ul. Kościeliska 7, 34-500 Zakopane; tel. +48 18 201 20 04; czynne: pn- nd, godz. 9.00-17.00; e-mail: it.zakopane@msit.malopolska.pl
Przerwy techniczne w punktach CIT i MSiT: pn- nd, godz. 13.00 -13.30, 16.00 - 16.30.

ZAKOPANE

EGZEMPLARZ BEZPŁATNY

„ŚWIĘCI NIE PRZEMIJAJĄ”
BAZAR SZTUKI W DOMU

...

KINO LETNIE

...

„POZWÓLCIE DZIAŁAĆ
WE MNIE TAJEMNICY...”

...

„CZERWONY DWÓR
I JEGO MIESZKAŃCY”

...

„ZAKOPANE SIĘ DOCZEKAŁO
I JA SIĘ DOCZEKAŁEM”

...

KONCERTY „KAROL Z ATMY”

...

7. OTWARTE MISTRZOSTWA
W BIEGU POD GÓRĘ

...

5. ZAKOPIAŃSKI FESTIWAL
LITERACKI

...

GÓRALE ŚWIATA SERCEM
W ZAKOPANEM,
MIĘDZYNARODOWY FESTIWAL
FOLKLORU ZIEM GÓRSKICH

SZANOWNI PAŃSTWO,

23 czerwca w Kinie Sokół odbyła się wyjątkowa uroczystość wręczenia statuetek Marki Tatrzańskiej, w której wziął udział Prezydent Rzeczypospolitej Polskiej Andrzej Duda. Wśród jej laureatów znalazło się Zakopiańskie Centrum Kultury docenione za działalność kulturalną Willi Czerwony Dwór, odrestaurowanej i przeznaczonej na cele kulturalne przez Miasto Zakopane. Jest to miejsce, z którego wszyscy możemy być dumni. To jeden z najpiękniejszych zabytkowych budynków w stylu zakopiańskim, którego historia związana jest z wieloma wybitnymi postaciami takimi jak Artur Rubinstein, Stefan Żeromski, Karol Szymanowski. Modernizacja Czerwonego Dworu została dofinansowana w kwocie ponad 3,8 mln zł ze środków unijnych i oddana do użytku po kompleksowym remoncie konserwatorskim w sierpniu 2018 roku. Od tej pory pełni ona ważną funkcję popularyzacji materialnego i niematerialnego dziedzictwa kulturowego Zakopanego i Podhala, skupiając rodzimych twórców, prezentując ich prace, zapraszając publiczność w gościnne progi na wiele wydarzeń, prelekcji, warsztatów i wystaw. Szczególne miejsce w działalności ekspozycyjnej zajmuje charakterystyczne dla Podhala malarstwo na szkle. Działania tej instytucji skierowane są zarówno do mieszkańców, jak i turystów. Mają one także ogromne walory edukacyjne, związane zwłaszcza z międzypokoleniowym przekazem wiedzy, umiejętności i tradycji.

Centrum Kultury Rodzimej w willi Czerwony Dwór powstało dzięki ogromnemu zaangażowaniu i wysiłkowi wielu osób na wszystkich etapach realizacji tego wyjątkowego projektu – od sporządzenia dokumentacji, pozyskania środków, prac budowlanych, konserwatorskich i aranżacyjnych po tworzenie od podstaw nowej instytucji, prowadzenie jej bieżącej działalności i promocję. Statuetka otrzymana z rąk Prezydenta ma więc dla nas szczególne znaczenie. Stanowi nagrodę dla pracowników Urzędu Miasta Zakopane, Zakopiańskiego Centrum Kultury, wykonawców inwestycji oraz współpracujących z nami twórców, artystów, ludzi kultury. Im właśnie tę statuetkę dedykujemy, jednocześnie jeszcze raz składając gorące podziękowania przede wszystkim za serce i pasję, bez których to szczególne dla naszego Miasta miejsce nie powstałoby w obecnym kształcie i nie mogło kontynuować swojej owocnej i bogatej działalności. Cały czas wymaga ono bowiem ogromnego zaangażowania wielu osób, wydziałów Urzędu Miasta, Zakopiańskiego Centrum Kultury i współpracujących instytucji.

Leszek Dorula
Burmistrz Miasta Zakopane

Agnieszka Nowak - Gąsienica
Zastępca Burmistrza
Miasta Zakopane

Tomasz Filar
Zastępca Burmistrza
Miasta Zakopane

Informacje o działalności miasta

Boisko wielofunkcyjne przy SP2

30 czerwca 2020 roku zakończyła się realizacja inwestycji polegająca na przebudowie i budowie boiska wielofunkcyjnego przy Szkole Podstawowej nr 2 na ul. Skibówki w Zakopanem.

Przedmiotem inwestycji była **przebudowa i rozbudowa istniejącego boiska na wielofunkcyjne, pełniące funkcje zarówno boiska do siatkówki, koszykówki i piłki ręcznej**, jak również **zagospodarowanie terenu wokół boiska**, której **całkowity koszt wyniósł 977 175,16 zł.**

Celem było zapewnienie funkcjonalnego i bezpiecznego miejsca, w którym działalność sportowa wśród uczniów może być bez przeszkód rozwijana i pielęgnowana. Realizacja inwestycji była bardzo istotnym przedsięwzięciem dla szkoły, która posiadając klasę sportową oraz Uczniowski Klub Sportowy, silnie ukierunkowana jest na rozwój zainteresowania uczniów sportem oraz budowania postaw społecznych. Szkoła Podstawowa nr 2, której patronem jest Bronisław Czech, postać znana w całym kraju ze swojej wszechstronnej działalności artystycznej, wybitnych osiągnięć sportowych oraz walki o Ojczyznę, od lat kreuje ducha patriotyzmu, kultury i sportu wśród uczniów. Postawa ta, odzwierciedliła się w pragnieniu zarówno władz szkoły, jak i uczniów przeprowadzenia głębokiej modernizacji boiska.

Najważniejszym etapem inwestycji były roboty dotyczące przebudowy boiska, w ramach którego została położona sztuczna nawierzchnia oraz oznakowane zostały linie wyznaczające pola gry. Wielofunkcyjność boiska została zapewniona poprzez wyposażenie w niezbędne bramki do piłki ręcznej, siatkę do gry w siatkówkę oraz kosz do koszykówki. Warto wspomnieć, iż jednym z elementów charakterystycznych dla boiska są piłkochwyty, które zapewnią bezpieczeństwo widzom i osobom w obrębie boiska, a także zabezpieczą przed wypadnięciem piłki poza teren. Boisko zostało również wyposażone w ławki i kosze na śmieci.

Przedmiotem inwestycji były również prace związane z przebudową i budową ogrodzenia bezpośredniego boiska jak i części ogrodzenia boiska od ul. Skibówki oraz od strony południowej i zachodniej boiska.

Bardzo istotnym etapem była budowa kanalizacji deszczowej, drenaż boiska, jak również instalacja oświetlenia. Zagospodarowana została również zieleń wokół boiska.

Na boisku będą realizowane zajęcia sportowe dla uczniów, będzie możliwe rozwijanie działalności klubu sportowego, jak również działalność sportowa uczniów poza godzinami lekcyjnymi.

Parkomat w telefonie

Od 18 czerwca 2020 r. Zakopiańska Strefa Płatnego Parkowania została wyposażona w opcję płatności za pomocą **aplikacji mPay**. Zachęcamy do regulowania płatności za postój za pomocą telefonu lub tabletu.

Jakie są zalety płatności mobilnej?

• Nie tracisz czasu szukając parkomatu i zanosząc bilet z powrotem do auta. Zakup biletu trwa kilka sekund, a opłaty można dokonać nie wychodząc z samochodu. System pobiera opłaty tylko w godzinach obowiązywania strefy i automatycznie kończy parkowanie w momencie skończenia czasu obowiązywania płatnej strefy.

• Płacisz za faktyczny czas parkowania (w większości miast jest naliczanie sekundowe). Nie musisz się już zastanawiać, ile zajmie Ci załatwienie wszystkich spraw zanim skończy się opłata za parkowanie. Rozpoczynasz i kończysz płatność za parking w dowolnym momencie przez telefon.

• Już nie musisz się martwić, że nie masz przy sobie drobnych, aby zapłacić za parkowanie. Koniec z bieganiem do najbliższego sklepu z prośbą o wymianę na drobne. Nie obawiasz się również, że nagle skończy się opłata za parking. Dzięki mPay nie musisz przerywać spotkania, zakupów lub załatwiania ważnych spraw, aby przedłużyć parkowanie.

Jak to zrobić?

Wchodzisz do aplikacji mPay, wybierasz miasto, strefę i metodę rozliczenia, klikasz „Rozpocznij parkowanie". Parkujesz na różne sposoby: bez limitu, na czas, na kwotę. Wszystko zależy od Ciebie!

Sprawdź, jakie formularze możesz pobrać w domu, wydrukować, wypełnić i gotowe dostarczyć do UM Zakopane

Formularze dokumentów do wydruku można znaleźć pod adresem: www.zakopane.pl/strefa-miejska/miasto/zalatw-sprawe

Sprawy z zakresu działalności 12 wydziałów urzędu zostały posegregowane tematycznie, by ułatwić Państwu znalezienie odpowiedniego druku, niekiedy instrukcji jego wypełniania oraz skrócić czas przebywania w urzędzie do niezbędnego minimum. Znajdują się tam 134 różnorodne dokumenty usprawniające proces załatwienia spraw w urzędzie.

Zachęcamy do korzystania z tej formy udogodnień.

Wymiana pieców – ostatni dzwonek

Obowiązek wymiany wynika z uchwały antysmogowej dla województwa małopolskiego: https://powietrze.malopolska.pl/antysmogowa/

UWAGA

Do końca roku 2020 trwa **Program wymiany kotłów węglowych na ekologiczne źródła ogrzewania**, w ramach którego można uzyskać **dofinansowanie do nowego kotła na pelet** lub **ekogroszek.** Kwota dofinansowania może wynieść do 9 000 zł.

Nadal trwa nabór do P**rogramu wymiany kotłów węglowych na ekologiczne źródła ogrzewania**, w ramach którego można uzyskać **dofinansowanie do nowego kotła na gaz, podłączenie do Geotermii Podhalańskiej** lub **pompę ciepła**.

Kwota dofinansowania może wynieść do 14 000 zł.

Zainteresowane osoby prosimy o kontakt - tel. 18 20 20 497, e-mail: ekodoradca@zakopane.eu w celu uzyskania szczegółowych informacji.

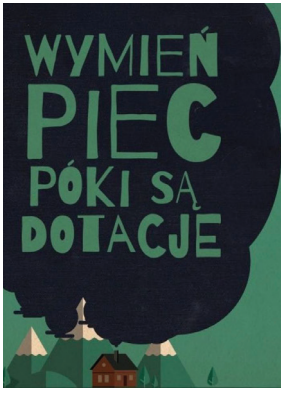

Twój osobisty udział w poprawie powietrza w naszym mieście

Program wymiany kotłów współfinansowany jest z Regionalnego Programu Operacyjnego Województwa Małopolskiego na lata 2014 – 2020.

Fundusze Europejskie Program Regionalny
Rzeczpospolita Polska
MAŁOPOLSKA
Unia Europejska Europejski Fundusz Rozwoju Regionalnego

Barszcz Sosnowskiego – jak się go pozbyć jeśli masz na posesji lub po sąsiedzku?

Na terenie miasta Zakopane rozpoczęto prace polegające na zwalczaniu roślin barszczu Sosnowskiego – groźnego gatunku powodującego zmiany skórne (trudno gojące się oparzenia) i wypierającego rodzime gatunki roślin o mniejszych rozmiarach. Skupiska barszczu Sosnowskiego na terenie naszej gminy obejmują powierzchnię ok. 5,76 ha i występują głównie wzdłuż potoków, na polach i nieużytkach. Barszcz Sosnowskiego posiada potężne czerwono nabiegłe łodygi osiągające kilka metrów wysokości i rozłożyste liście oraz białe kwiaty zebrane w duże i gęste baldachy – pokroju rośliny na fotografii.

Walka z tą inwazyjną i ekspansywną rośliną na terenie naszej gminy prowadzona jest w sposób chemiczny i mechaniczny.

Każdy z mieszkańców może pomóc gminie w zatrzymaniu rozprzestrzeniania się roślin barszczu Sosnowskiego zgłaszając miejsce ich występowania do Urzędu Miasta Zakopane – Wydział Ochrony Środowiska – telefon: 18 20 20 412 lub e-mail: k.pawlikowska@zakopane.eu lub rmarusarz@zakopane.eu.

Do zgłoszenia prosimy dołączyć dane kontaktowe zgłaszającego i ewentualnie dokumentację fotograficzną roślin barszczu.

wfosigw
wojewódzki fundusz ochrony środowiska i gospodarki wodnej w krakowie

Zadanie finansowane ze środków Wojewódzkiego Funduszu Ochrony Środowiska i Gospodarki Wodnej w Krakowie.

Koszty kwalifikowane zadania: 44 517,60 zł.
Kwota dotacji: 27 605,57 zł
https://www.wfos.krakow.pl/

Pomoc przedsiębiorcom w sprawie dotyczącej przedłużenia terminów płatności rat podatku od nieruchomości

W związku z ogłoszeniem na obszarze Rzeczypospolitej Polskiej stanu zagrożenia epidemicznego oraz w związku z przyjętą przez Sejm RP „Tarczą antykryzysową" podjęta została **uchwała Rady Miasta Zakopane nr XIX/230/220** z dnia 30 kwietnia 2020 w sprawie **przedłużenia terminów płatności rat podatku od nieruchomości płatnych w maju i czerwcu** wszystkim przed-

siębiorcom będącym podatnikami podatku od nieruchomości, których dotyczy zakaz prowadzenia działalności na mocy § 8 i § 9 Rozporządzenia Rady Ministrów z dnia 19 kwietnia 2020 r. w sprawie ustanowienia określonych ograniczeń, nakazów i zakazów w związku z wystąpieniem stanu epidemii **do dnia 31 sierpnia 2020 roku**.

Przedsiębiorcy chcący skorzystać z pomocy powinni złożyć organowi podatkowemu w terminie nie dłuższym niż do dnia **17 sierpnia 2020** formularz informacji przedstawianych przy ubieganiu się o pomoc rekompensującą negatywne konsekwencje ekonomiczne z powodu COVID-19 stanowiący załącznik do w/w uchwały wraz z wnioskiem. Dokumenty do pobrania na stronie www.zakopane.pl

Komunikacja miejska w pełni wróciła

Drodzy Mieszkańcy i Goście! Zachęcamy do korzystania z zakopiańskiej komunikacji miejskiej i przypominamy o obowiązku noszenia maseczek i zachowania 2 m dystansu.

Burmistrz Miasta Zakopane Leszek Dorula jako organizator publicznego transportu zbiorowego podjął decyzję o przywróceniu w całości kursowania linii nr 11 Zakopane Rejon Dworca – Cyrhla – Krzeptówki i z powrotem, natomiast liczba odjazdów w ramach linii nr 14 Rejon Dworca – Olcza – Rejon Dworca zostaje zwiększona do 29 kursów. W czasie pandemii był to jedyny zbiorowy środek transportu w Zakopanem, który funkcjonował w ograniczonym stopniu, działał jednak bez przerwy, zapewniając możliwość przemieszczania się mieszkańcom.

Szczegóły na stronie www.zakopane.pl w zakładce Komunikacja Miejska / rozkład jazdy.

Dyżury w gminnych placówkach przedszkolnych

Zarządzeniem Burmistrza Miasta Zakopane zostały ustalone dyżury w placówkach przedszkolnych prowadzonych przez Gminę.

W terminie od 1 lipca do 21 sierpnia 2020 r. opiekę nad dziećmi w wieku przedszkolnym będą organizowały przedszkola:

- Przedszkole nr 3, ul. Kasprusie 35a,
- Przedszkole nr 7, ul. Nowotarska 32a,
- Przedszkole nr 9, ul. Sabały 10.

W terminie od 1 do 31 lipca 2020 r. opiekę nad dziećmi w wieku przedszkolnym będą organizować punkty przedszkolne:

- punkt przedszkolny przy Szkole Podstawowej nr 7, ul. Cyrhla 57,
- punkt przedszkolny przy Szkole Podstawowej nr 9, ul. Harenda 21.

W dniach 27 – 31 sierpnia przedszkola i punkty przedszkolne prowadzone przez Gminę Miasto Zakopane będą nieczynne.

(Zarządzenie nr 14/2020 Burmistrza miasta Zakopane z dnia 22 stycznia 2020 r. w sprawie: ustalenia dyżurów w okresie ferii letnich w przedszkolach prowadzonych przez Gminę Miasto Zakopane w roku szkolnym 2019/2020).

Zakopiańskim rodzinom nawet halny nie zaszkodzi

Taki nieco intrygujący tytuł nosi projekt, jaki będzie realizowany przez Miejski Ośrodek Pomocy Społecznej w Zakopanem w okresie od sierpnia 2020 r. do kwietnia 2023 roku. **Projekt adresowany jest do zakopiańskich rodzin (zamieszkałych na terenie miasta Zakopane)**. Wsparcie w ramach projektu kierowane będzie do **60 rodzin** (rodziców i dzieci), zarówno tych korzystających ze wsparcia pomocy społecznej, jak również tych, którzy kwalifikują się do takiego wsparcia. Wsparciem w szczególności będą objęte dzieci z ww. rodzin, aby w przyszłości nie zasiliły grupy klientów pomocy społecznej – same

nie stały się osobami zagrożonymi wykluczeniem i zarazem nie budowały rodzin zagrożonych wykluczeniem społecznym. Każda z rodzin będzie miała opracowaną przez specjalistów **diagnozę potrzeb** oraz Indywidualny Plan Pracy Wsparcia Rodziny mający na celu dobór odpowiednich dla danej rodziny narzędzi wspierających rodzinę. **Szkolenia, zróżnicowane tematycznie warsztaty i różne terapie** prowadzone w ramach projektu będą miały na celu pomoc we wzmacnianiu lub odzyskaniu zdolności do funkcjonowania w społeczeństwie, pomoc w pokonywaniu trudności życiowych, nabycie umiejętności rozwiązywaniu problemów rodzin za pomocą metod bazujących na wykorzystaniu potencjału i zasobów tkwiących w samych odbiorcach wsparcia. Warsztaty będą uwzględniały m.in. takie obszary codziennego życia jak wspólne spędzanie czasu z dzieckiem, umiejętność słuchania i stosowania systemu zachęt i motywacji, trening budżetu domowego czy np. warsztaty o rodzajach uzależnień, mechanizmach i zapobieganiu uzależnieniom. **Zaplanowano czas na konsultacje i poradnictwo rodzinne, psychologiczne, pedagogiczne, dietetyczne czy prawne**.

Szczególną uwagę w projekcie poświęcono także takiemu zagadnieniu jak **trening zastępowania agresji,** który będzie miał na celu m.in. kształtowanie umiejętności zastępowania agresji konstruktywnymi sposobami reagowania, rozwój samokontroli w sytuacjach trudnych, czy też opanowanie nieagresywnych form komunikowania się z otoczeniem a zarazem nabywanie umiejętności budowania prawidłowych relacji w grupie. Zaplanowano również wspólne wyjście rodziców z dziećmi do kina, teatru itp. **Ogółem przewidziano dla każdej rodziny możliwość udziału w około 330 godzinach warsztatów, zajęć i konsultacji**.

Tematyka zaplanowanych zajęć jest bardzo różnorodna i uwzględnia wiele okoliczności współczesnego świata komplikujących prawidłowe funkcjonowanie rodzin. Podpisana 9 czerwca 2020 r. umowa pomiędzy Gminą Miasto Zakopane a Małopolskim Centrum Przedsiębiorczości jako wojewódzką samorządową jednostką organizacyjną Województwa Małopolskiego gwarantuje na realizację projektu kwotę w wysokości 1 521 606 zł.

Wkład własny Gminy Miasto Zakopane to kwota 119 310 zł (7,27% kosztów projektu, wkład własny są to środki budżetu miasta na zasiłki, które będą przyznawane w ramach pomocy społecznej dla rodzin uczestniczących w projekcie). Ogółem koszt projektu zamyka się kwotą 1 640 916 zł.

Projekt „Zakopiańskim rodzinom nawet halny nie zaszkodzi" będzie realizowany w ramach Regionalnego Programu Operacyjnego Województwa Małopolskiego na lata 2014 – 2020, Oś Priorytetowa 9, Region spójny społecznie, Działanie 9.2 Usługi społeczne i zdrowotne, Poddziałanie 9.2.1 Usługi społeczne i zdrowotne w regionie z Europejskiego Funduszu Społecznego.

Zachęcamy do subskrypcji naszego newslettera „Zakopane dla mieszkańców"

www.zakopane.pl/newsletter oraz śledzenia profilu FB „Zakopane dla mieszkańców".

14 LISTOPADA 2019 – 30 WRZEŚNIA 2020

ZOFIA STRYJEŃSKA Z WIZYTĄ U KAROLA SZYMANOWSKIEGO

Muzeum Karola Szymanowskiego w willi Atma, Oddział Muzeum Narodowego w Krakowie
ul. Kasprusie 19
tel. 18 202 00 40
www.mnk.pl/oddzial/muzeum-karola-szymanowskiego
>>> STRONA 13

1 STYCZNIA 2020 – 31 LIPCA 2020

„CZERWONY DWÓR I JEGO MIESZKAŃCY" Wystawa plenerowa

Centrum Kultury Rodzimej w willi Czerwony Dwór
ul. Kasprusie 27
Organizator: Zakopiańskie Centrum Kultury, tel. 661 601 651
WSTĘP WOLNY
www.zakopane.pl/strefa-turystyczna/kultura/zakopianskie-centrum-kultury/czerwony-dwor
FB: @czerwonydworzakopane
IG: czerwonydwor
>>> STRONA 35

14 MARCA 2020 – 31 LIPCA 2020

„POZWÓLCIE DZIAŁAĆ WE MNIE TAJEMNICY..." Wystawa dedykowana świętemu Janowi Pawłowi II.

Centrum Kultury Rodzimej w willi Czerwony Dwór
ul. Kasprusie 27
Organizator: Zakopiańskie Centrum Kultury, tel. 661 601 651
WSTĘP WOLNY
www.zakopane.pl/strefa-turystyczna/kultura/zakopianskie-centrum-kultury/czerwony-dwor
FB: @czerwonydworzakopane
IG: czerwonydwor
>>> STRONA 34

18 MAJA 2020 – 02 LIPCA 2020

„OBRAZY Z DRUGIEJ STRONY" WYSTAWA BEATY ZALOT

ul. St. Staszica 11a
tel. 798 082 274
www.kawiarniakmicic.pl
FB: @kawiarniakmicic

20 MAJA 2020 – 31 LIPCA 2020

„ŚWIĘCI NIE PRZEMIJAJĄ"

Miejska Galeria Sztuki im. Wł. hr. Zamoyskiego
ul. Krupówki 41
www.galeria.zakopane.pl
FB: @MGS.Zakopane
IG: mgs_zakopane
YT: MGS Zakopane
Czynne: środa – niedziela 10.00-16.00
przerwa 13.00-14.00
WSTĘP WOLNY
>>> STRONA 28

10 CZERWCA 2020 - 31 SIERPNIA 2020

„ZAKOPANE SIĘ DOCZEKAŁO I JA SIĘ DOCZEKAŁEM" Wystawa plenerowa z okazji 100. rocznicy Urodzin Jana Pawła II.

ul. Krupówki przy Oczku Wodnym.
www.zakopane.pl

17 CZERWCA 2020 – 5 LIPCA 2020

RESTAURANT WEEK

www.restaurantweek.pl

1 LIPCA 2020 – 31 SIERPNIA 2020

„PLAKAT TATRZAŃSKI I ZAKOPIAŃSKI DWUDZIESTOLECIA MIĘDZYWOJENNEGO"

Wystawa zorganizowana ze zbiorów Muzeum Tatrzańskiego. Nosalowy Park & SPA. Część ogólnodostępna wnętrz hotelowych.
ul. Kościuszki 18
>>> STRONA 14

KINO LETNIE SOPOT - ZAKOPANE

Plac Niepodległości
godz. 21.30
WSTĘP WOLNY
www.kinoletnie.pl
FB: @MamPlanNaKinoLetnie
IG: @MamPlanNaKinoLetnie
>>> STRONA 36

4 LIPCA 2020 – 30 SIERPNIA 2020

MAŁGORZATA KOKORYN „FERAJNA OREMINORA" RZEŹBY CERAMICZNE O MOTYWACH ZWIERZĘCYCH

Galeria Antoniego Rząsy
ul. Bogdańskiego 16a
tel. 18 206 69 69 lub 695 482 204
www.antonirzasa.pl
FB: @galeria.antonirzasa
>>> STRONA 15

4 LIPCA 2020 - 31 SIERPNIA 2020

„DZIWY NATURY, DZIWY WYOBRAŹNI" - WYSTAWA PRAC PAULI SOLAŃSKIEJ

Wernisaż 4 lipca.
Kawiarnia Kmicic
ul. St. Staszica 11a
tel. 798 082 274
www.kawiarniakmicic.pl
FB: @kawiarniakmicic

5 LIPCA 2020 – 30 SIERPNIA 2020

„ŚWIĄTYNIĄ BOGA JESTEŚMY". XXXIII WYSTAWA MALARSTWA NA SZKLE

Kaplica pw. Najświętszego Serca Pana Jezusa w Jaszczurówce
ul. Oswalda Balzera
Czynne:
poniedziałek – sobota 10.00 – 16.30
niedziela 11.00 – 16.30
przerwa 13.30 – 14.30

8 LIPCA 2020 / ŚRODA

RÓŻNE ZAKĄTKI ŚWIATA W WARIACJACH AKORDEONOWYCH JAKUBA HUBICKIEGO

godz. 18.00
Kawiarnia Kmicic
ul. St. Staszica 11a
tel. 798 082 274
www.kawiarniakmicic.pl
FB: @kawiarniakmicic
>>> STRONA 21

13 LIPCA 2020 / PON.

WARSZTATY FILMU ANIMOWANEGO

Oddział dla Dzieci i Młodzieży MBP,
ul. Zborowskiego 1
tel. 18 201 40 06
www.biblioteka.zakopane.pl
>>> STRONA 20

WIECZORNE SPOTKANIA PRZY PIANINIE Z JERZYM CHRUŚCIŃSKIM

godz. 17:00
Kawiarnia Kmicic
ul. St. Staszica 11a
tel. 798 082 274
www.kawiarniakmicic.pl
FB: @kawiarniakmicic
>>> STRONA 21

18 LIPCA 2020 / SOBOTA

7. OTWARTE MISTRZOSTWA ZAKOPANEGO W BIEGU POD GÓRĘ

Miejski Ośrodek Sportu i Rekreacji
ul. Orkana 2
www.mosir.zakopane.eu
>>> STRONA 25

22 LIPCA 2020 / ŚRODA

RÓŻNE ZAKĄTKI ŚWIATA W WARIACJACH AKORDEONOWYCH JAKUBA HUBICKIEGO

godz. 18.00
Kawiarnia Kmicic
ul. St. Staszica 11a
tel. 798 082 274
www.kawiarniakmicic.pl
FB: @kawiarniakmicic
>>> STRONA 21

23 LIPCA 2020 / CZWARTEK

CZYTANIE NA TRAWIE Zajęcia literacko-plastyczne.

godz. 13.00
Oddział dla Dzieci i Młodzieży MBP,
ul. Zborowskiego 1
tel. 18 201 40 06
www.biblioteka.zakopane.pl
>>> STRONA 20

27 LIPCA 2020 / PON.

WIECZORNE SPOTKANIA PRZY PIANINIE Z JERZYM CHRUŚCIŃSKIM

godz. 17:00
Kawiarnia Kmicic
ul. St. Staszica 11a
tel. 798 082 274
www.kawiarniakmicic.pl
FB: @kawiarniakmicic
>>> STRONA 21

30 LIPCA 2020 / CZWARTEK

CYKL KONCERTÓW POD HASŁEM „KAROL Z ATMY. MUZYKA JEDNOCZY" KONCERT PT. ODDECH I DŹWIĘK

Wydarzenie organizowane na świeżym powietrzu – w ogrodzie Atmy – oraz on-line.
godz. 18:00
Muzeum Karola Szymanowskiego w willi "Atma" w Zakopanem
Oddział Muzeum Narodowego w Krakowie, ul. Kasprusie 19
tel. 18 20 20040
WSTĘP WOLNY
>>> STRONA 21

MUZEA I GALERIE

ZAKOPIAŃSKIE CENTRUM KULTURY

MIEJSKA GALERIA SZTUKI IM. WŁADYSŁAWA HR. ZAMOYSKIEGO

ul. Krupówki 41
tel. 18 201 27 92
www.galeria.zakopane.pl
FB: @MGS.Zakopane
IG: mgs_zakopane
YT: MGS Zakopane

Czynna:
środa – niedziela 10.00-16.00
przerwa 13.00-14.00

Jedna z najstarszych galerii w Polsce kontynuuje tradycje powstałego w roku 1911 Bazaru Polskiego. Sala nad Bazarem Polskim – wzniesionym staraniem założonej przez Władysława hr. Zamoyskiego Fundacji Kórnickiej – od razu stała się centrum artystycznym. Tutaj swoje prace pokazywali m.in. W. Skoczylas, W. Brzega, E. Skotnicki, St. I. Witkiewicz, T. Axentowicz, X. Dunikowski, J. Fałat, R. Malczewski, bracia Pronaszkowie, A. Zamoyski. Tutaj działał słynny Teatr Formistyczny Witkacego.
W przestrzeniach Galerii prezentowane są wystawy czasowe sztuki współczesnej. Organizowane są również wykłady, oprowadzania kuratorskie, warsztaty, promocje książek, koncerty kameralne. Wraz z powstaniem Zakopiańskiego Centrum Kultury w Miejskiej Galerii Sztuki im. Wł. hr. Zamoyskiego zainicjowano kilka bardzo ważnych cyklicznych projektów wystawienniczych m.in. Alfabet Sztuki, którego kuratorska koncepcja zakłada alfabetyczną prezentację znaczących osobowości artystycznych, kształtujących współczesny wizerunek polskiej sztuki. W dwóch pierwszych edycjach prezentowane były prace m.in. Abakanowicz, Althamera, Baja, Bałki, Bereźnickiego, Ciecierskiego, Cześnika, Dwurnika, Dyrzyńskiego, Eidrigeviciusa, Eysymont, Falender, Fałata, Filonika, Fobera.

Od roku 2016 odbywa się wystawa Artyści Zakopiańscy, prezentująca dorobek twórczy całego współczesnego środowiska zakopiańskich plastyków. Reaktywowano również Salon Marcowy wraz z Przeglądem Filmów o Sztuce, przywracając tym projektom znaczącą rangę na kulturalnej mapie Polski.

Galeria organizuje całoroczne Zakopiańskie Targi Sztuki.

„ŚWIĘCI NIE PRZEMIJAJĄ”

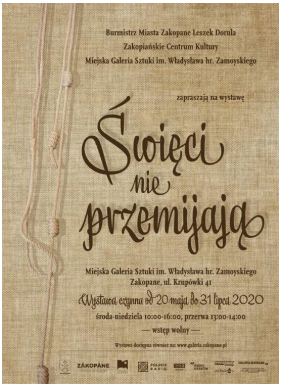

Włączając się w obchody setnej rocznicy urodzin św. Jana Pawła II, Zakopiańskie Centrum Kultury, Miejska Galeria Sztuki im. Wł. hr. Zamoyskiego zapraszają na wystawę „Święci nie przemijają”.

Prezentowana cyklicznie galeria sylwetek, miejsc i obiektów jest narracyjną opowieścią o czasie, wartościach i ludzkich wyborach. Pozwoli Państwu lepiej poznać fundament naszej historii, kultury, sztuki i duchowości narodu. Zapraszamy Państwa w introspekcyjną podróż w głąb biografii tych, którzy zostali wyjątkowo naznaczeni charyzmatem miłosierdzia.

Więcej >>> STRONA 28

BAZAR SZTUKI W DOMU

#BazarSztukiWdomu

Do wystawy „Święci nie przemijają" Miejska Galeria Sztuki opracowała karty z zadaniami nawiązującymi do postaci świętych.

Więcej >>> STRONA 32

CENTRUM KULTURY RODZIMEJ W WILLI CZERWONY DWÓR

ul. Kasprusie 27
tel. 661 601 651
www.zakopane.pl/strefa-turystyczna/kultura/zakopianskie-centrum-kultury/czerwony-dwor
FB: @czerwonydworzakopane
IG: czerwonydwor

Czynne:
poniedziałek - sobota
(z wyłączeniem środy) 10.00-16.00
przerwa 13.00 - 14.00

CZERWONY DWÓR

Otwierając w sierpniu 2018 r. podwoje willi Czerwony Dwór miasto Zakopane stworzyło nową jakość, nowe centrum kultury rodzimej. Ta piękna, starannie odnowiona willa z 1902 r., w której mieszkali i bywali m.in. Artur Rubinstein, Karol Szymanowski, Stanisław Witkiewicz, Witkacy, Helena Modrzejewska czy Stefan Żeromski, odegrała znaczącą rolę w historii Polski i Zakopanego.

Zapraszając tutaj, mamy nadzieję, że duch i atmosfera dawnego Zakopanego, nazywanego w okresie międzywojennym Polskimi Atenami, towarzyszyć będą Państwu, a działalność kulturalna, edukacyjna, popularyzacyjna i promocyjna dadzą nowe życie temu miejscu.

Więcej >>> STRONA 33-35

GALERIA SZTUKI LUDOWEJ

Zapraszamy do odwiedzenia działającej w Czerwonym Dworze Galerii Sztuki Ludowej. Zakupić w niej można tradycyjną sztukę Podhala,

rękodzieło, wyroby twórców, artystów podhalańskich.

Znajdziecie tutaj Państwo malarstwo na szkle, wyroby ze skóry, rzeźby, haftowane serwety, chustki, spinki i rozetki, drewniane szkatułki i wiele innych pięknych przedmiotów. Nie brakuje też elementów góralskiego odzienia, płyt z muzyką góralską oraz publikacji.

W Czerwonym Dworze można kupić góralski upominek na każdą kieszeń.

GALERIA GAZDUŚ

w budynku Małopolskiego Systemu Informacji Turystycznej, ul. Kościeliska 7

Znajdziemy tu zarówno prace malarskie, jak również wyroby z drewna i ceramiki, te artystyczne, jak i te użytkowe.

Przeżywające obecnie swój renesans obrusy, serwetki, bieżniki czy haftowana pościel, pięknie prezentują się obok wyrobów ze skóry, wełnianych czapek, rękawiczek, metalowych spinek i dzwonków góralskich.

Witraże, lampy, rzeźbione zegary i biżuteria zamykają nieoczywistą paletę artykułów dostępnych w Gazdusiu.

GALERIA SZTUKI XX WIEKU W WILLI OKSZA

(Filia Muzeum Tatrzańskiego)
ul. Wł. Zamoyskiego 25
tel. 692 029 817

Nieczynne z powodu remontu.

Willa Oksza jest trzecim dziełem Stanisława Witkiewicza, twórcy stylu zakopiańskiego. Muzeum Tatrzańskie przejęło willę w 2006 roku, odrestaurowało ją i utworzyło w jej wnętrzach galerię.

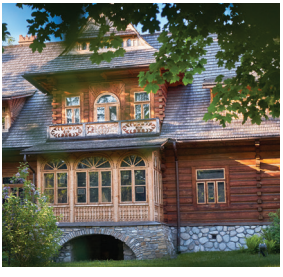

MUZEUM KORNELA MAKUSZYŃSKIEGO W WILLI OPOLANKA

(Filia Muzeum Tatrzańskiego)
ul. K. Tetmajera 15
tel. 18 201 22 63

Czynne:
poniedziałek-piątek 10:00-18:00

Muzeum to dawne mieszkanie państwa Makuszyńskich. Możemy w nim zobaczyć m.in. księgozbiór kolejnych wydań utworów autora, literaturę pamiętnikarską, rękopisy, zbiory listów. Ekspozycja składa się również z obrazów i rzeźb znanych artystów, a także z licznych dzieł dawnej sztuki użytkowej.

MUZEUM JANA KASPROWICZA NA HARENDZIE

ul. Harenda 12a,
tel. 18 206 84 26
www.harenda.com.pl

Muzeum nieczynne z powodu remontu.

Muzeum powstało z inicjatywy i za życia ostatniej żony Kasprowicza – Marii z Buninów Kasprowiczowej. W trzech pomieszczeniach znajdują się osobiste pamiątki po poecie i jego żonie. Wśród nich liczne obrazy. Swoje miejsce znalazła tu również Galeria Obrazów Władysława Jarockiego, która powstała dzięki darowiźnie żony malarza, młodszej córki poety Anny z Kasprowiczów Jarockiej.

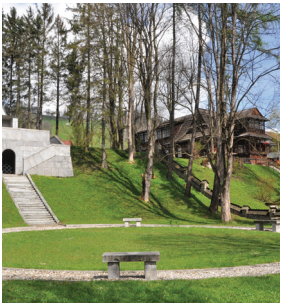

W PRACOWNI WŁADYSŁAWA JAROCKIEGO

Stowarzyszenie Przyjaciół Twórczości Jana Kasprowicza i Zofia Weiss serdecznie zapraszają do pracowni Władysława Jarockiego, będącej częścią ekspozycji Muzeum Jana Kasprowicza, na nową wystawę, która została odtworzona na podstawie dokumentacji fotograficznej pierwszej części dawnej wystawy. Jest to nawiązanie do pierwszej ekspozycji, stworzonej przez profesorową Annę z Kasprowiczów-Jarocką, wkrótce po śmierci jej męża, który zmarł w 1965 roku.

MUZEUM KAROLA SZYMANOWSKIEGO W WILLI ATMA

(Oddział Muzeum Narodowego w Krakowie) ul. Kasprusie 19
tel. 18 202 00 40
www.mnk.pl/oddzial/muzeum-karola-szymanowskiego

Czynne:
wtorek – piątek 10.00 – 16.00,
sobota 10.00 – 17.00,
niedziela 10.00 – 16.00.
przerwa 13.00 – 13.30

Atma to jedyne w świecie muzeum biograficzne Karola Szymanowskiego. W tej ulubionej przez kompozytora góralskiej „chałupie" w Zakopanem, gdzie odnalazł dla siebie dom, cyklicznie rozbrzmiewa muzyka. Przewodnim motywem repertuarowym comiesięcznych koncertów są utwory Szymanowskiego, ukazywane w szerokim kontekście kultury europejskiej (poprzednicy i następcy). U podstaw zróżnicowanego stylistycznie programu (różne gatunki) znajduje się tak bliska Szymanowskiemu idea dialogu oraz spotkania tradycji i współczesności, datum i novum.

ZOFIA STRYJEŃSKA Z WIZYTĄ U KAROLA SZYMANOWSKIEGO

Pokaz trzech obrazów ze zbiorów Muzeum Narodowego w Krakowie.
14.11.2019–30.09.2020

Zofia Stryjeńska (1891–1976) to najbardziej dziś znana malarka okresu dwudziestolecia międzywojennego w Polsce. Dzięki niezwykłemu, jak na lata 20. i 30. XX wieku, masowemu rozpowszechnianiu jej dzieł za pomocą różnego rodzaju reprodukcji, m.in. ekskluzywnych wydawnictw albumowych, kalendarzy czy kart pocztowych, wiele z nich zdołało się utrwalić w świadomości szerokiego grona odbiorców.

Bezprecedensowym sukcesem artystki, który przyniósł jej sławę, była dekoracja ogromnymi obrazami wnętrza Pawilonu Polskiego na Międzynarodowej Wystawie Sztuki Dekoracyjnej i Przemysłu Artystycznego w Paryżu (1925). Otrzymała tam Grand Prix w czterech działach (malarstwo, plakat, ilustracje, tkaniny) oraz diplôme d'honneur w dziale zabawkarskim. Została też odznaczona Krzyżem Kawalerskim Legii Honorowej.

Stryjeńska tworzyła prawie wyłącznie na papierze, używając farb wodnych. Dzięki temu osiągnęła niemożliwą w malarstwie olejnym „lekkość" przedstawień, charakteryzujących się pewnym prowadzeniem pędzla. Tematem jest prawie zawsze człowiek. Z pobytu w Monachium wyniosła widoczne w jej późniejszych pracach umiłowanie rytmu. To wtedy narodziła

się charakterystyczna dla jej malarstwa „muzyczność", stanowiąca o sile jego oddziaływania.

Prace Stryjeńskiej, prezentowane w „Atmie", to typowe dzieła sztalugowe artystki z połowy lat 30. Ich niezwykłość polega przede wszystkim na tym, że nie powielają schematów kompozycyjnych, wypracowanych przez artystkę wcześniej, co było charakterystyczne dla jej ówczesnej twórczości.

Tekst opracowany na podstawie: Światosław Lenartowicz, *Stryjeńska. Malarstwo*, [Olszanica 2019].

MUZEUM STYLU ZAKOPIAŃSKIEGO – INSPIRACJE IM. MARII I BRONISŁAWA DEMBOWSKICH

(Filia Muzeum Tatrzańskiego)
ul. Droga do Rojów 6,
tel. 18 200 02 39

Czynne:
środa - sobota 10:00–18:00
niedziela 9:00–15:00

Miejsce wystawy, chałupa – położona nieopodal zabytkowej zabudowy ulicy Kościeliskiej, należąca w przeszłości do rodziny Gąsieniców Sobczaków – to jeden z najcenniejszych zabytków budownictwa ludowego w Zakopanem. Do jej wyposażenia wykorzystano najstarsze eksponaty pochodzące ze zbiorów Muzeum Tatrzańskiego.

MUZEUM STYLU ZAKOPIAŃSKIEGO W WILLI KOLIBA

(Filia Muzeum Tatrzańskiego)
ul. Kościeliska 18,
tel. 18 201 36 02

Czynne:
wtorek – czwartek, sobota
10:00–18:00
piątek 12:00 – 20:00
oraz niedziela 9:00 – 15:00

Willa Koliba – pierwszy dom w stylu zakopiańskim wybudowany według projektu Stanisława Witkiewicza – położona jest przy ulicy Kościeliskiej, najstarszej ulicy Zakopanego, gdzie co krok spotykamy zabytkowe domy i zagrody góralskie. To otoczenie łatwiej pozwala zrozumieć ideę Stanisława Witkiewicza. Muzeum Stylu Zakopiańskiego jest jedynym w Polsce miejscem, gdzie można poznać historię i dokonania pierwszej teoretycznie opracowanej i praktycznie realizowanej koncepcji polskiego stylu narodowego, opartego na budownictwie i zdobnictwie górali podhalańskich.

Zapraszamy do zwiedzania stylowych wnętrz Koliby z wyposażeniem z końca XIX wieku – meblami, obrazami i przedmiotami codziennego użytku.

MUZEUM TATRZAŃSKIE IM. DRA TYTUSA CHAŁUBIŃSKIEGO BUDYNEK GŁÓWNY

ul. Krupówki 10,
tel. 18 201 52 05
www.muzeumtatrzanskie.pl
FB: @muzeumtatrzanskie
IG: muzeumtatrzanskie
YT: Muzeum Tatrzańskie

Z powodu remontu Gmach Główny oraz następujące filie Muzeum Tatrzańskiego:
- Galeria Sztuki XX wieku w willi Oksza
- Galeria Władysława Hasiora
- Galeria Sztuki im. W i J. Kulczyckich
są nieczynne do odwołania.

WYSTAWY CZASOWE

„PLAKAT TATRZAŃSKI I ZAKOPIAŃSKI DWUDZIESTOLECIA MIĘDZYWOJENNEGO"

Nosalowy Park & Spa,
część ogólnodostepna wnętrz hotelowych, ul. Kościuszki 18

Muzeum Tatrzańskie oraz Dyrekcja Nosalowy Park & Spa zaprasza na wystawę prezentującą 10 reprodukcji plakatów, które powstały w Polsce w okresie międzywojennym. Zdaniem wielu ekspertów należą one do najwybitniejszych, jakie powstały w tamtym czasie. Plakaty tematycznie związane są m.in z wydarzeniami sportowymi, które odbywały się w tym czasie w Zakopanem, ale nie tylko. Plakat był wtedy też formą reklamy i tutaj np. świetnymi przykładami są: reklama nart ze słynnej fabryki Franciszka Bujaka i druga promowana hasłem: Narty i smary tylko Zubka.

WYSTAWA WIRTUALNA – ARCHITEKTURA część II

Na stronie Muzeum Tatrzańskiego prezentowane są wybrane fotografie zakopiańczyka Apoloniusza Rajwy – przewodnika, fotografa i ratownika górskiego. Jego dorobek artystyczny jako fotografa trafił do archiwum Muzeum Tatrzańskiego dzięki projektowi „Zakopiańskie Centrum Dokumentacji Dziedzictwa Niematerialnego" dofinansowanemu ze środków Unii Europejskiej w ramach Regionalnego Programu Operacyjnego Województwa Małopolskiego 2014-2020, który umożliwił Muzeum Tatrzańskiemu między innymi zakup praw autorskich do fotografii związanych z Tatrami i Zakopanem. Jednym z autorów jest właśnie Apoloniusz Rajwa.

Jego zdjęcia, w formie slajdów, poukładane są tu tematycznie - od architektury i wydarzeń kulturalnych, po Wyścig Pokoju. Prezentowane dla Państwa slajdy będą poprawione cyfrowo.

Przed nami więc druga odsłona fotografii Apoloniusza Rajwy – serdecznie zapraszamy!

MUZEUM WALKI I MĘCZEŃSTWA PALACE

ul. T. Chałubińskiego 7
tel. 600 447 371

Czynne:
wtorek, czwartek 16:00–17:00
W inne dni po wcześniejszym uzgodnieniu telefonicznym.

W czasie okupacji, od listopada 1939 r., w budynku „Palace" znajdowała się siedziba Gestapo, a piwnice zostały zaadoptowane na cele więzienne. Przez tę „Katownię Podhala" przeszło kilka tysięcy Polaków. Większość torturowano, ok. 250 osób zabito na miejscu, wielu kierowano do innych więzień i obozów koncentracyjnych.

Wśród więźniów „Palace" byli m.in. bł. ks. Piotr Dańkowski, Franciszek Gajowniczek, Kurierzy Tatrzańscy – Stanisław Marusarz, Helena Marusarzówna, Bronisław Czech, a także dr Wincenty Galica, Marian Polaczyk i Władysław Szepelak, z których inicjatywy w 1994 r. w podziemiach powstało niewielkie muzeum.

GALERIA ANTONIEGO RZĄSY

RODZINNA INSTYTUCJA KULTURY
ul. Bogdańskiego 16a
tel. 18 206 69 69
lub 695 482 204
www.antonirzasa.pl
FB: @galeria.antonirzasa

Czynna codziennie po umówieniu telefonicznym.

Antoni Rząsa (1919–1980) – jeden z najwybitniejszych polskich rzeźbiarzy współczesnych. Artysta i pedagog. Współtwórca wraz z Władysławem Hasiorem i Tadeuszem Brzozowskim legendy Zakopanego jako centrum wolnej sztuki. Łączył siłę tradycyjnej rzeźby w drewnie z nowoczesnymi środkami wyrazu.

Jego rzeźby mają moc monumentu i ogromny ładunek emocji. Ze współczuciem i miłością mówią o losie człowieka.

MAŁGORZATA KOKORYN FERAJNA OREMINORA. RZEŹBY CERAMICZNE O MOTYWACH ZWIERZĘCYCH

4.07.2020 - 30.08.2020

Małgorzata Kokoryn studiowała na Wydziale Grafiki Akademii Sztuk Pięknych w Warszawie. Dyplom uzyskała w pracowni plakatu prof. M. Urbańca w 1993 r. aneks z malarstwa w pracowni prof. J. Tchórzewskiego oraz z rysunku w pracowni prof. J. Raczko. „Inspiracje do glinianych stworów przywiozłam w 1994 roku z Bergamo, włoskiego średniowiecznego miasta, uroczo położonego na wzgórzu u stóp Alp. Ta perełka architektury zdobna jest w rzeźbiarskie elementy, dyskretnie wtopione w jej mury, portale, ulice.

Wśród szarych kamieni surowego, rozgrzanego słońcem miasta odpoczywają, czają się, warują zwierzęta zamarłe w kamiennym bezruchu. (...)

Mój nieustanny zachwyt nad mnogością istniejących zwierząt, niesamowitością ich kształtów przyczynił się do kontynuacji tematów zaczerpniętych ze świata fauny. Z biegiem lat, moje ceramiki stały się bardziej proste w formie, często symetryczne.

Nadaję stworom nazwy wymyślone: Kikolum, Aranmio, Erbazaj, Oreminor... gdyż tworzę nieistniejące gatunki zwierząt. Wszystkie są przyjacielskie". Wystawa zaciekawi i dzieci i dorosłych.

GALERIA RZEŹBY GRZEGORZA PECUCHA

ul. J. Kasprowicza 31a
tel. 601 407 320

Galeria czynna po wcześniejszym umówieniu się.

GALERIA RYSZARDA ORSKIEGO

ul. Wł. Broniewskiego 4
tel. 18 201 71 71
www.orskigallery.com

Czynna codziennie
11:00–14:00 oraz po wcześniejszym umówieniu się.

GALERIA SZTUKI WSPÓŁCZESNEJ DOM DOKTORA

ul. St. Witkiewicza 19
tel. 18 201 21 76

Czynna codziennie 11.00-14.00 oraz 16.00-19.00

W oryginalnych wnętrzach willi z 1898 r., należącej do rodziny doktora Wacława Kraszewskiego (1872-1931), lekarza i społecznika, niezwykle zasłużonego dla Zakopanego, prezentowane są m.in. pamiątki rodzinne i dokumenty związane z historią czterech pokoleń rodziny Kraszewskich, a także czasowe wystawy artystów współczesnych.

CENTRUM EDUKACJI PRZYRODNICZEJ TPN

ul. T. Chałubińskiego 42a
tel. 18 202 33 12
www.tpn.pl
www.360studio.org/spacery/TPN.html
FB: @TatrzanskiParkNarodowy
IG: tatrzanskiparknarodowy
YT: TPNVideo

Czynne:
poniedziałek–sobota
8:00–15:00 z wyjątkiem dni świątecznych
Ostatnie wejście o godz. 14:00, obowiązuje rezerwacja wejść na stronie biletcep.tpn.pl.

To najnowocześniejszy tego typu obiekt w naszym regionie. W środku kino 4D, największa w Polsce makieta Tatr, sala odkryć i wiele innych atrakcji.

Spacer edukacyjny po ośrodku zajmuje około godziny, podczas której zwiedzający z pewnością się nie znudzą. Pierwszym punktem wycieczki jest największa w Polsce makieta Tatr – prezentacji, która jest na niej wyświetlana, towarzyszy komentarz lektora. Kolejnym etapem spaceru są bardzo realistyczne dioramy, czyli trójwymiarowe makiety przedstawiające łąkę i las oraz wpływ człowieka na tatrzańskie ekosystemy – tym razem narratorami są tatrzańskie zwierzęta. Uzupełnieniem ekspozycji są filmy przyrodnicze, które pokazują tatrzańską przyrodę z perspektywy ich dzikich mieszkańców.

W trakcie zwiedzania można zajrzeć także do jaskini, a na dzieci czeka również sala odkryć, a w niej gry komputerowe, które uczą orientacji na mapie, ćwiczą pamięć, pomagają rozpoznawać odgłosy zwierząt i ćwiczyć spostrzegawczość. Jeżeli dzieciaki zechcą poskakać jak kozica lub pobiegać po lesie jak jeleń, mogą to zrobić właśnie w sali odkryć – znajdą tu gry działające w technice Kinect.

Zwiedzanie zajmuje ok. godziny.
Wstęp jest bezpłatny.
Grupy (max. 7-os.) są wpuszczane co 20 minut.

ZESPÓŁ DWORSKO-PARKOWY W KUŹNICACH

Kuźnice, tel. 18 202 32 00

Kiedyś znajdowało się tu centrum przemysłowe Zakopanego. Istniał tu bowiem najprężniej działający w Galicji ośrodek hutniczy. Po rewitalizacji zespołu odtworzono: obrys dawnego dworu (wzniesionego dla rodziny Homolacsów), wozownię, siedzibę dyrekcji huty (obecnie siedziba dyrekcji TPN), dawny spichlerz. Na terenie znajduje się również krzyż żeliwny z 1839 r. (jeden z najstarszych zachowanych zabytków Zakopanego).

TATRZAŃSKIE LAPIDARIUM

W drodze do Kuźnic warto zatrzymać się przy ul. Karłowicza w Lapidarium Tatrzańskiego Parku Narodowego. Jest to geologiczna mapa przestrzen-

na Tatr pokazująca różnorodność przyrody nieożywionej oraz jej wpływ na roślinność tam występującą.

CHAŁUPA SABAŁY (SABAŁÓWKA)

ul. Stare Krzeptówki 17
tel. 18 207 09 71, 601 412 221

Czynna:
poniedziałek–sobota 10:00–18:00

Najstarsza chałupa na Podhalu zbudowana na przełomie XVIII/ XIX w. To w niej w 1809 roku przyszedł na świat Jan Krzeptowski Sabała – słynny muzykant, gawędziarz, myśliwy i honorowy przewodnik tatrzański.

REPERTUAR TEATRÓW

TEATR IM. STANISŁAWA IGNACEGO WITKIEWICZA

ul. Chramcówki 15

Kasa Teatru tel. 600 001 514
czynna w siedzibie Teatru
w godz. 10:00–14:00
od wtorku do soboty.

Teatr im.St. I. Witkiewicza w Zakopanem po długiej, wymuszonej pandemią przerwie serdecznie zaprasza na swoje spektakle od 8. lipca – przez cały okres wakacji będziemy prezentować spektakle wg nowego regulaminu związanego z epidemią COVID-19. W trosce o wspólne bezpieczeństwo zarówno Widzów jak i Pracowników prosimy o zapoznanie się z regulaminem przed wizytą w Teatrze oraz o przestrzeganie wprowadzonych zasad. Stęskniliśmy się za Państwem, mamy nadzieję, że Wy za nami także. Bieżący repertuar, regulamin i aktualności dostępne są na naszej stronie www.witkacy.pl
Czekamy na Państwa!
Do zobaczenia na spektaklach!

08.07 /środa/ godz. 19.15
St. I. Witkiewicz
DEMONIZM ZAKOPIAŃSKI (VARIÉTÉS)
Scena A. Bazakbala - Kawiarnia Witkacy

09.07 /czwartek/ godz. 20.15
NIEPRZYJACIEL
wg Juliena Greena
Dwór Tetmajerów w Łopusznej, filia Muzeum Tatrzańskiego
Ul. Gorczańska 2, Łopuszna
dojazd we własnym zakresie

10.07 /piątek/ godz. 19.15
Scena Propozycji Aktorskich
KOBIETA. ISTNIENIA POSZCZEGÓLNE
na podstawie: Maciej Pinkwart „Kocham Cię strasznie, ale swoboda to wielka rzecz"
Opracowanie tekstu i reżyseria – Justyna Kowalska
Scena A. Bazakbala – Kawiarnia Witkacy

11.07 /sobota/ godz. 20.15
St.I.Witkiewicz
ONI CZYLI NIE DRAŻNIĆ KOTA
Początek spektaklu Scena Witkacego

12.07 /niedziela/ godz. 19.15
STACHURA CZYLI SIĘ POWIE O TYM WOLNIUTKO, A TY TYLKO SŁUCHAJ
na podstawie tekstów Edwarda Stachury
Reż. – A.Bienias
Scena A. Bazakbala- Kawiarnia Witkacy

14.07 /wtorek/ godz. 20.15
St.I.Witkiewicz
ONI CZYLI NIE DRAŻNIĆ KOTA
Początek spektaklu - Scena Witkacego

15.07 /środa/ godz. 19.15
STACHURA CZYLI SIĘ POWIE O TYM WOLNIUTKO, A TY TYLKO SŁUCHAJ
na podstawie tekstów Edwarda Stachury
Reż. – A. Bienias
Scena A. Bazakbala - Kawiarnia Witkacy

16.07 /czwartek/ godz. 18.15
PANOPTICUM
Teksty Juliana Tuwima oraz autorów nieznanych
spektakl plenerowy
Zaułek Witkacego

17.07 /piątek/ godz. 18.15
PANOPTICUM
Teksty Juliana Tuwima oraz autorów nieznanych
spektakl plenerowy
Zaułek Witkacego

18.07 /sobota/ godz. 19.15
SPISKI- HEJ!
Sobota z cyklu: Tatrzańskie (część III)
wg Wojciecha Kuczoka
Scena Witkacego

19.07 /niedziela/ godz. 19.15
STACHURA CZYLI SIĘ POWIE O TYM WOLNIUTKO, A TY TYLKO SŁUCHAJ
na podstawie tekstów Edwarda Stachury
Reż. – A. Bienias
Scena A. Bazakbala- Kawiarnia Witkacy

21.07 /wtorek/ godz. 19.15
SPISKI- HEJ!
Wtorek z cyklu: Tatrzańskie (część III)
wg Wojciecha Kuczoka
Scena Witkacego

22.07 /środa/ godz. 18.15
PANOPTICUM
Teksty Juliana Tuwima oraz autorów nieznanych
Spektakl plenerowy
Zaułek Witkacego

23.07 /czwartek/ godz. 18.15
PANOPTICUM
Teksty Juliana Tuwima oraz autorów nieznanych
Spektakl plenerowy
Zaułek Witkacego

24.07 /piątek/ godz. 21.15
Sławomir Mrożek
RZEŹNIA
Spektakl dla widzów od 16 roku życia
Scena Witkacego

25.07 /sobota/ godz. 21.15
Sławomir Mrożek
RZEŹNIA
Spektakl dla widzów od 16 roku życia,
Scena Witkacego

26.07 /niedziela/ godz. 19.15
STACHURA CZYLI SIĘ POWIE O TYM WOLNIUTKO, A TY TYLKO SŁUCHAJ
na podstawie tekstów Edwarda Stachury
Reż. – A. Bienias
Scena A. Bazakbala - Kawiarnia Witkacy

28.07 /wtorek/ godz. 20.15
St.I.Witkiewicz
ONI CZYLI NIE DRAŻNIĆ KOTA
Początek - Scena Witkacego
Spektakl dla widzów od 16 roku życia

29.07 /środa/ godz. 19.15
Scena Propozycji Aktorskich
KOBIETA. ISTNIENIA POSZCZEGÓLNE
na podstawie: Maciej Pinkwart „Kocham Cię strasznie, ale swoboda to wielka rzecz”
Opracowanie tekstu i reżyseria – Justyna Kowalska
Scena A. Bazakbala – Kawiarnia Witkacy

29.07 /środa/ godz. 20.15
NIEPRZYJACIEL
wg Juliena Greena
Dwór Tetmajerów w Łopusznej, filia Muzeum Tatrzańskiego
ul. Gorczańska 2, Łopuszna
dojazd we własnym zakresie
Spektakl dla widzów od 16 roku życia

30.07 /czwartek/ godz. 19.15
Scena Propozycji Aktorskich
KOBIETA. ISTNIENIA POSZCZEGÓLNE
na podstawie: Maciej Pinkwart „Kocham Cię strasznie, ale swoboda to wielka rzecz”
Opracowanie tekstu i reżyseria – Justyna Kowalska
Scena A. Bazakbala – Kawiarnia Witkacy

31.07 /piątek/ godz. 21.15
Sławomir Mrożek
RZEŹNIA
Scena Witkacego

dalszy repertuar na www.witkacy.pl

TEATR ROZRYWKI RZT SZYMASZKOWA

ul. Szymaszkowa 1
Rezerwacja tel. 795 540 278

04.07 /sobota/ godz. 20.00
„WESELE” - BO TO POLSKA WŁAŚNIE...
Spektakl muzyczny w reżyserii Hanny Zbyryt, który powstał z miłości do wielkiego dzieła S. Wyspiańskiego - „Wesele". Niezwykłe i zaskakujące połączenie gry aktorskiej z animacją lalek i tekstów piosenek do muzyki na żywo. Spektakl dla każdego małego i dużego widza, dla tych znających treść i dla tych którzy poznać zechcą. Bez nudy i obłudy, zabawnie i wzruszająco, na nowo wspólnie odkryjmy WIELKIE DZIEŁO.
Reżyseria : Hanna Zbyryt
Scenariusz : Hanna Zbyryt
Aranżacja muzyczna : Magdalena Gaisek-Gurgul i Mateusz Gurgul
Występują : Hanna Zbyryt , Kasia Piotrowska Ornatkiewicz, Magdalena Gaisek-Gurgul i Mateusz Gurgul, oraz Lalki
Scenografia : Staszek Rzankowski
Produkcja: Stanisław Rzankowski/ Teatr Rozrywki RZT Szymaszkowa

25.07 /sobota/ godz. 20.00
"ROZTAŃCZONE NOGI"
Spektakl dla kochających szaleństwo „lipcowego słońca pod Giewontem”

Brawurowa HANNA ZBYRYT w roli Anny, kobiety po przejściach... zeszłorocznych. Policja zabrała jej kochanka z knajpy pod Knotem... Anna ma pecha w wyborze kochanków. Zrozpaczona i wstawiona postanawia poprosić o pomoc wróżkę Dobromirę.

Live music (m.in. piosenki Kabaretu Starszych Panów)
Występują: Hanna Zbyryt
Reżyseria i Scenariusz:
Hanna Zbyryt
Aranżacja muzyczna:
Wojciech Wachułka
Scenografia: Stanisław Rzankowski
Produkcja: Stanisław Rzankowski/ Teatr Rozrywki RZT Szymaszkowa

Rezerwacja: tel. 795 540 278
lub na www.kupbilecik.pl

Spektakle na żywo - bilet: 65 zł
Spektakle on-line na żywo/w dniu wykonania` - bilet / kod dostępu: 15 zł. Bilet / kod dostępu ważny 5 dni: 20 zł

REPERTUAR KIN

KINO STUDYJNE - KINO MIEJSCE

ul. Wł. Orkana 2
tel. 500 151 907, e-mail:
kinomiejsce@gmail.com
www.kinomiejsce.zakopane.pl

3.07 - 18.07
COŚ SIĘ KOŃCZY COŚ ZACZYNA
reż. Drake Doremus
scen. Drake Doremus / Jardine Libaire
romans / USA, Korea Południowa

3.07 - 18.07
NIEZWYKŁE LATO Z TESS
reż. Steven Wouterlood
scen. Laura van Dijk
familijny / Holandia

3.07 - 18.07
CZWORO DZIECI I COŚ
reż. Andy De Emmony
scen. Simon Lewis
familijny, fantasy / Wielka Brytania

10.07 - 24.07
#TUITERAZ
reż. Eric Lartigau
scen. Thomas Bidegain / Eric Lartigau
komedia / Belgia, Francja

17.07 - 28.07
OJCIEC
reż. Kristina Grozeva, Petar Valchanov
scen. Kristina Grozeva, Petar Valchanov
dramat / Grecja, Bułgaria

17.07 - 31.07
CAŁY ŚWIAT ROMY
reż. Mischa Kamp
scen. Tamara Bos
dla dzieci / Holandia, Niemcy

24.07 - 8.08
KSIĄDZ BONIECKI
reż. Aleksandra Potoczek
scen. Aleksandra Potoczek
dokumentalny / Polska

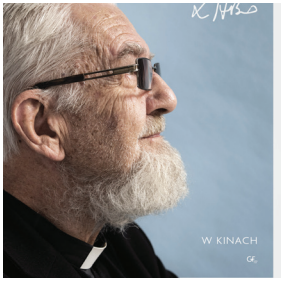

KINO SOKÓŁ

ul. Wł. Orkana 2,
tel. 18 201 40 40
www.kinosokol.z-ne.pl

KINO GIEWONT

ul. T. Kościuszki 4,
tel. 18 201 53 04

WAKACJE DLA DZIECI W BIBLIOTECE

Burmistrz Miasta Zakopane Leszek Dorula oraz Miejska Biblioteka Publiczna im. Stefana Żeromskiego w Zakopanem serdecznie zapraszają na „WAKACJE DLA DZIECI W BIBLIOTECE".

Miejska Biblioteka Publiczna w Zakopanem

13 LIPCA 2020 r. /poniedziałek/

WARSZTATY FILMU ANIMOWANEGO

/prowadzenie Anna Jagoda Mrożek Studio Filmowe Effata Anima/.

- I grupa (dzieci 6-8 lat)
  9:30 – 12:30

- II grupa (dzieci 9-12 lat)
  13:00 – 16:00

Miejsce: Oddział dla Dzieci i Młodzieży MBP, ul. Zborowskiego 1.
Ilość miejsc ograniczona (praca w małych grupach).
Zapisy:
- telefonicznie: 18 201 40 06
- mailowo:
mbp@biblioteka.zakopane.eu
WSTĘP WOLNY

Studio Filmowe Effata Anima to autorski program edukacji filmowej z zakresu animacji poklatkowej. Celem działalności studia jest rozwijanie pasji w młodych ludziach, rozbudzenie ich kreatywności i zachęcenie do twórczego działania poprzez animację filmową.

Podczas warsztatów uczestnicy zdobywają wszystkie umiejętności niezbędne do pojawienia się ruchomego obrazu na ekranie:
- kreują swoich bohaterów,
- wykonują elementy scenografii,
- animują i opiekują się planem filmowym,
- obsługują profesjonalne oprogramowanie do animacji,
- uczestniczą w projekcjach filmowych.

Taki sposób pracy umożliwia zdobycie wiedzy o całym procesie powstawania filmu od pomysłu, aż po jego realizację. Animacja poklatkowa daje szerokie pole do rozwoju różnych umiejętności z zakresu literatury, muzyki czy sztuk wizualnych.
(Źródło: www.effataanima.pl)

23 LIPCA 2020 r. /czwartek/ godz. 13.00

CZYTANIE NA TRAWIE

Zajęcia literacko – plastyczne na podstawie książki *Lato Muminków*
Miejsce: Oddział dla Dzieci i Młodzieży MBP, ul. Zborowskiego 1.
Ilość miejsc ograniczona.
Zapisy:
- telefonicznie: 18 201 40 06
- mailowo:
mbp@biblioteka.zakopane.eu

WSTĘP WOLNY

WILLA KMICIC

ul. St. Staszica 11a
tel. 798 082 274
www.kawiarniakmicic.pl
FB: @kawiarniakmicic

8, 22 LIPCA 2020 /ŚRODY/
GODZ. 18.00

RÓŻNE ZAKĄTKI ŚWIATA W WARIACJACH AKORDEONOWYCH JAKUBA HUBICKIEGO

Zapraszamy na wieczory z Jakubem Hubickim. Będziecie mogli Państwo usłyszeć tanga, muzykę francuską oraz muzykę bałkańską.

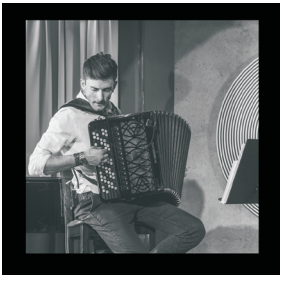

13, 27 LIPCA 2020
/PONIEDZIAŁKI/ GODZ. 17.00

WIECZORNE SPOTKANIA PRZY PIANINIE Z JERZYM CHRUŚCIŃSKIM

Pragniemy zaproponować Państwu kameralne spotkania z muzyką na żywo. Autorem repertuaru oraz jego wykonawcą jest utalentowany kompozytor i pianista JERZY CHRUŚCIŃSKI. Każdy koncert to niezapomniana muzyczna podróż w czasie, w trakcie której usłyszycie Państwo znane i lubiane utwory muzyczne zarówno te dawne -przedwojenne, jak i współczesne z lat 50 –tych, 60-tych, 70-tych.

MUZEUM KAROLA SZYMANOWSKIEGO W WILLI "ATMA"

ODDZIAŁ MUZEUM NARODOWEGO W KRAKOWIE
ul. Kasprusie 19
tel. 18 202 00 40

30 LIPCA /CZWARTEK/
GODZ. 18.00

U KAROLA W ATMIE. Z FLETAMI W ROLI GŁÓWNEJ

W ramach cyklu koncertów „Karol z Atmy. Muzyka jednoczy" w czwartek, 30 lipca 2020 roku, o godzinie 18:00 wystąpią wspaniali artyści: małżeństwo flecistów Agata i Łukasz Długoszowie oraz pianista Andrzej Jungiewicz. Ze względu na bezpieczeństwo wydarzenie adresowane zostanie do publiczności w ogrodzie przed Muzeum Karola Szymanowskiego oraz online; dostępne będzie także później w sieci.

„Z niecierpliwością oczekujemy na nasz koncert w Atmie, u «ojca» polskiej muzyki współczesnej" – mówią muzycy, znani z propagowania twórczości nowej. Dlatego w programie ich występu znajdą się – obok Kołysanki Szymanowskiego – cztery prawykonania utworów kompozytorów polskich: Lovespell Iwony Kisiel, Duo Pawła Mykietyna, Dodecanzona Adama Sławińskiego i Gismondo Jarosława Siwińskiego. Kompozycje te usłyszymy w niezwyczajnym wariancie brzmieniowym: na dwa flety i fortepian.

Szymanowski mawiał, że muzyka ma najwięcej odżywczych witamin i jej moc, nie tylko tworzenia piękna, ale i wychowawcza jest dla człowieka nie do przecenienia. Serdecznie zapraszamy na koncert – wstęp wolny.

Legenda Key to symbols
Informacja Turystyczna Tourist Information
Dworzec kolejowy Railway station
Dworzec autobusowy Coach station
Parking Parking
Urząd, Instytucja Office
Szpital Hospital
Stacja TOPR TOPR station
Policja Police station
Poczta Post office
Stacja benzynowa Petrol station
Wyciąg Ski lift
Kościół Church
Muzeum Museum
Kino Cinema
Teatr Theatre
Punkt widokowy Beauty spot viewpoint
Apteka Pharmacy
Pomnik Monument
Aquapark Aquapark
Biblioteka Library
Lodowisko Ice-rink
Trasa narciarstawa biegowego Cross-country skiing trail
11,14 Linia autobusowa, przystanek, pętla Bus route, bus stop, loopway
Ząb
Błachuty
Eliaszówka
FURMANOWA
Gubałówka
CIĄGŁÓWKA
KOTELNICA
TATARY
GUBAŁÓWKA
Droga Zubka
Pałkówka
Pająkówka
Błachówka
Salamandra
Czajki
CHOĆKOWSKIE
BILINÓWKA
WALOWA GÓRA
GŁADKIE
POLANA SZYMOSZKOWA
UBOCZ
Kościelisko
Powstańców Śląskich
Cicha Woda
Kościeliska
Nędzy-Kubińca
Bór
Sobiczkowa
Karpielówka
SKIBÓWKI
KRZEPTÓWKI
DOLINA KOŚCIELISKA
DOLINA CHOCHOŁOWSKA
WITÓW
CHOCHOŁÓW
KRZEPTÓWKI-POTOK
Krzeptówki Potok
MRAŹNICA
BUŃDÓWKI
SPADOWIEC
Droga pod Reglami
Tatrzański

Poronin
ŁOSIÓWKI
KRAKÓW
Rafaczówki
Rafaczański Potok
USTUP
Zakopianka
Potok Jesionkówka
Frąckówka
HARENDA
WOJDYŁY
GUTY
KRÓLE
ZWIJACZE
RYBKÓWKA
STACHONIE
STARY MŁYN
TOPORY
GALICÓWKA
WALKOSZE
ZONIÓWKA
SPYRKÓWKA
ŁĘG
KLUSIE
JANOSÓWKA
PISZCZORY
OLCZA
BACHLEDZKI WIERCH
ZAKOPANE
MROWCE
GAWLAKI
HRUBE NIŻNE
CHYCÓW POTOK
HUTY
OBERCONIÓWKA
HRUBE WYŻNE
PARDAŁÓWKA
ANTAŁÓWKA
CHŁABÓWKA DOLNA
CHŁABÓWKA GÓRNA
CYRHLA
KOZINIEC
BORY
BYSTRE
JASZCZURÓWKA
BUKOWINA TATRZ.
BIAŁKA TATRZ.
MORSKIE OKO
Droga na Bystre
Droga do Olczy
Droga pod Reglami
Balzera
Jaszczurówka
Chłabowski Potok
Olczyski Potok
Orawców Potok
Wielka Krokiew
KUŹNICE
Park Narodowy

JAZDA KONNA

Tarant
ul. Pardałówka 51,
tel. 501 076 484, www.tarant.pl,
tylko dla dobrze jeżdżących

Jędruś
os. Pardałówka 51,
tel. 509 441 656

KRĘGIELNIE

Aqua Park
ul. Jagiellońska 31,
tel. 18 202 58 18

Hotel Belvedere
ul. Droga Do Białego 3,
tel. 18 202 12 00

KOLEJKI

Kolej krzesełkowa Harenda
ul. Harenda 21a, tel. 18 202 56 80
www.harendazakopane.pl

Kolej krzesełkowa Szymoszkowa
Polana Szymoszkowa,
tel. 18 201 72 30,
www.szymoszkowa.pl

Kolej krzesełkowa Wielka Krokiew
ul. Bronisława Czecha
tel. 725 300 163
w czasie treningów zamknięte

Kolej linowa Kasprowy Wierch
ul. Kuźnice Tatrzański Park Narodowy, www.pkl.pl,
tel. 18 20 20 300.
Biuro Obsługi Klienta - dolna stacja kolei pod Gubałówką

Kolej linowo - terenowa Gubałówka
ul. Na Gubałówkę, www.pkl.pl,
tel. 18 20 20 300
zjeżdżalnia grawitacyjna czynna w pogodne dni

Kolej linowa Butorowy Wierch
Butorowy Wierch, www.pkl.pl,
tel. +48 18 20 63 941
istnieje możliwość zakupienia biletu łączonego z wjazdem na Gubałówkę kolejką torowo-szynową

PŁYWALNIE, WELNESS & SPA

OPO COS Zakopane
ul. Br. Czecha 1 , tel. 18 263 25 44
limitowana ilość wejść, warto wcześniej zarezerwować telefonicznie

Aqua Park
ul Jagiellońska 31,
tel. 18 200 11 22

Grand Hotel Stamary
ul. T. Kościuszki 19,
tel. 18 202 24 00

Hotel Belvedere
Droga do Białego 3,
tel. 18 202 12 00

Hotel Crocus
ul. T. Chałubińskiego 40,
tel. 18 202 65 00

Hotel Grand Nosalowy Dwór
ul. O. Balzera 21d, tel. 18 202 23 30

Hotel Murowanica
ul. Przewodników Tatrzańskich 6,
tel. 18 206 33 62

Hotel Tatra
ul. Cyrhla 34, tel. 18 200 17 17

SIŁOWNIE / FITNESS

Park Ćwiczeń
przy ul. Przewodników Tatrzańskich

Park Ćwiczeń na Ustupie

Fitness Aqua Park
ul. Jagiellońska 31,
tel. 18 202 58 15

Fit&Gym Nosalowy Dwór
ul. O. Balzera 21d,
tel. 18 202 23 31

Siłownia / Fitness COS Zakopane
ul. Br. Czecha 1, tel. 18 203 25 25

Siłownia / Fitness Hotel Belvedere
Droga do Białego 3,
tel. 18 202 12 00

Siłownia / Fitness Fun-Sport
ul. Ks. J. Stolarczyka 12,
tel. 884 666 126

Siłownia Higym C. H. SZYMONEK
ul. Chyców Potok 26,
tel. 731 955 746

Siłownia Ares ZCE
ul. Kasprusie 35a. tel. 18 201 27 82

Siłownia Wigiera J.
ul. Kasprusie 1, tel. 18 206 40 08

Siłownia Hotel Mercure Kasprowy
Polana Szymoszkowa 1,
tel. 18 202 40 00

Hala Sportowa wielofunkcyjna
ul. Chramcówki, tel. 573 188 557

COS Zakopane
ul. Br. Czecha 1, tel. 18 263 25 25;
725 300 137

Zakopiańskie Centrum Edukacji
ul. Kasprusie 35a, tel. 18 201 27 82

WYPOŻYCZALNIE SPRZĘTU GÓRSKIEGO

Mobilna Wypożyczalnia Sprzętu Górskiego
tel. 790 303 300
www.wypozyczalniagorska.pl

„Tatra Trade"
tel. 600 466 176, 608 353 045

ROWERY, SKUTERY

Quadoo Adventure 4x4
ul. St. Zubka 40, tel. 501 575 575

Snowdoo
tel. 501 575 575

Nowotarska 21F
tel. 502 137 512, 795 388 087

Bike Point
na telefon 884 310 035

Elektryczne rowery
ul. Za Strugiem, tel. 601 625 581
ul. Jagiellońska 18/ oś. Pardałówka 14
tel. 694 606 020

INNE

AERO CLUB
loty widokowe nad Tatrami
tel. 601 466 221

AKWANARIUM podwodny świat
ul. Ubocz 3b, tel. 884 977 428
tymczasowo zamknięte

BOISKO PIŁKARSKIE API SPORT ARENA
ul. Pardałówka 9, tel. 606 280 808

BOISKO PIŁKARSKIE PLATO
poniżej skoczni
ul. Bogówka 14 tel. 725 300 740

BOISKO WIELOFUNKCYJNE
Droga do Olczy 26, tel. 608 449 485

BUMPER BALL
tel. 730 758 078
www.bumperballpodhale.pl

DOM DO GÓRY NOGAMI
al. 3 Maja, czynne codziennie

ESCAPE ROOM pokój zagadek
tel. 783 167 277

GALERIA FIGUR STALOWYCH
ul. Krupówki 40, tel. 500 500 100

GÓRNA RÓWIEŃ KRUPOWA trasy spacerowe i rowerowe

GU GU Park

HALA TENISOWA
ul. Droga do Białego 7
ul. Piłsudskiego, tel. 795 543 184

ILLUSION HOUSE/DOM ZABAWY
ul. Kościuszki 3 tel. 518 150 844
www.illusionhouse.pl

IZBA PAMIĘCI STANISŁAWA MARUSARZA
ul. Bronisława Czecha 1
czynne w godz. 9.00-17.00

KINO 7D Max&VR Zakopane
ul. Krupówki 81b, czynne codziennie w godz. 10.00-22.00

KOLEJKA ŚWARNO
tel. 536 327 721

LETNIE PONTONY
www.zakopane.gigant.pl

MIEJSKA BIBLIOTEKA PUBLICZNA
im. Stefana Żeromskiego w Zakopanem. Oddział dla dzieci i młodzieży, ul. J. Zborowskiego 1

MOTYLARNIA
ul. Gen. Galicy 8 tel. 575 012 202

MUZEUM OSCYPKA
www.muzeumoscypka.pl

MUZEUM ZABAWEK I GIER KOMPUTEROWYCH RETROMANIAK
ul. Krupówki 4a, tel. 502 799 401

MYSZOGRÓD
ul. Krupówki 81b

NABOO Park
ul. Przewodników Tatrzańskich 1
tel. 696 480 807

SALA ZABAW MAŁPI GAJ
Chyców Potok 26 tel. 665 011 808

SKOKI BUNGEE
tel. 505 472 113

SPACERY Z PRZEWODNIKIEM PO ZAKOPANEM
694 633 609

PAPUGARNIA
ul. Droga do Olczy 11
tel. 518 140 635
www.egzotyczne-zakopane.pl

PARK JANOSIKA (sala zabaw dla dzieci)
ul. Krupówki 14a
tel. 782 200 001

WYSTAWA FIGUR BAJKOWYCH I WOSKOWYCH
ul. Krupówki 34a, tel. 502 895 757
czynne 11.00-19.00

WYSTAWA FIGUR WOSKOWYCH EXPO
ul. Krupówki 60, tel. 502 799 444
czynne: 10.00-20.00

TEST COOPERA - WERSJA KORESPONDENCYJNA

1.07.2020 r. - 15.07.2020 r.
wszelkie informacje dostępne na stronie MOSiR
www.mosir.zakopane.eu
i pod numerami telefonów
Biuro: 18 20 73 966
Stadion: 18 20 66 971
Dyrektor Leszek Behounek
517 58 90 80
Magdalena Zięba 511 453 505

VII OTWARTE MISTRZOSTWA ZAKOPANEGO W BIEGU POD GÓRĘ

TERMIN ZAWODÓW:
18 lipca (sobota)
godz. 8.00 - Bieg na Gubałówkę
– start zawodników co 15 sekund
/kolejność startu ustala organizator/
godz. 9.30 - Bieg na Stacji Narciarskiej Szymoszkowa
– start zawodników co 15 sekund
godz. 11.00 - Bieg na Stacji Narciarskiej Harenda - wyciąg
– start zawodników co 15 sekund
godz. 13.00 - Bieg na Wielką Krokiew
– start zawodników co 30 sekund
/wg kolejności po 3 biegach/
godz. 15.00 - Bieg na Nosal
- start zawodników co 30 sekund
/wg kolejności po 3 biegach/

Wszelkie informacje dostępne na stronie MOSiR www.mosir.zakopane.eu /wspolpraca/1013-vii-otwarte-mistrzostwa-zakopanego-w-biegu-pod-gore i pod numerami telefonów
Biuro : 18 20 73 966
Stadion : 18 20 66 971
Dyrektor Leszek Behounek
517 58 90 80
Zawody odbędą się przy zachowaniu ścisłego reżimu sanitarnego, prosimy więc o dokładne zapoznanie się z regulaminem.

AQUA PARK
ZAKOPANE®
BASENY TERMALNE
SAUNY
KRĘGIELNIA
GROTA SOLNA
AQUA BAR
SALA ZABAW
sport
rekreacja
rozrywka
w jednym miejscu
www.polskietatry.pl
/zakopane.aquapark • Zakopane, ul. Jagiellońska 31

Zakopiańskie Kino Miejsce zaprasza

ul. Orkana 2

Po szalonym okresie dla całej branży kinowej z dumą ogłaszamy, że jako pierwsze kino na Podhalu, a może i w Polsce, 6 czerwca minutę po północy otworzyliśmy Wasze „Miejsce" specjalnym nocnym seansem niespodzianką. Bez wątpienia było to historyczne wydarzenie nie tylko dla lokalnych miłośników dobrego kina, ale także dla polskiej branży rozrywkowej. Po niemal trzech miesiącach przerwy znowu mogliśmy zobaczyć film na dużym ekranie.

Wakacje to okres szczególny, wiec przygotowaliśmy na ich czas wiele atrakcji oraz jak zwykle bardzo bogaty i urozmaicony repertuar. Cieszymy się, że już dziś możemy Was zaprosić na Spotkania Podróżnicze w Kinie Miejsce. Ten cykl bardzo przypadł do gustu naszym mieszkańcom oraz turystom, którzy chętnie odwiedzają kino, poszukując takich właśnie doznań. W czasie wakacji wracamy do koncertowego ogródka Kina Miejsce. Scena, na której chcemy skupić młode pokolenie podhalańskich muzyków, gościć będzie muzyków z polski jak i z zagranicy.

Oczywiście nie zabraknie też stałego repertuaru dla koneserów dobrego kina z najnowszymi pozycjami filmowymi. Każdy dzień przyniesie okazję do poznania kina ambitnego, niekiedy niszowego, jak i również twórczości głośnych reżyserów z całego świata. Nie zabraknie propozycji dla młodszych i najmłodszych, którzy są równie mile widziani w naszym kinie.

Aktualny repertuar oraz wszystkie informacje dotyczące Kina Miejsce znajdziesz na www.kinomiejsce.zakopane.pl i na Facebooku kina.

Przypominamy również, że Kino Miejsce jest nie tylko miejscem kinematograficznej kontemplacji. To znany w całym mieście punkt spotkań i relaksu. Nawet w trakcie seansu można skorzystać z menu Café Miejsce, bo nic nie cieszy tak bardzo jak film z dobrym ciastkiem albo orzeźwiającym napojem. Zapraszamy serdecznie!

Studyjne Kino Miejsce powstało z inicjatywy organizacji non-profit, Towarzystwa Gimnastycznego „Sokół" Gniazdo w Zakopanem przy współpracy Urzędu Miasta Zakopane i Zakopiańskiego Centrum Kultury. Misją Miejsca jest upowszechnienie kultury filmowej połączonej ze sztuką nowych mediów.

„Święci nie przemijają”

św. Jan Paweł II

20 maja - 31 lipca 2020
Miejska Galeria Sztuki
im. Wł. hr. Zamoyskiego, ul. Krupówki 41
WSTĘP WOLNY

Setna rocznica urodzin św. Jana Pawła II to czas wyjątkowej refleksji i okazji do ponownego odczytania uniwersalnego sensu duchowego dziedzictwa, które nam zostawił. Jego aksjologiczną wartość możemy odkrywać na wielu poziomach: wiary, moralności, lecz także narodowej i historycznej tożsamości.

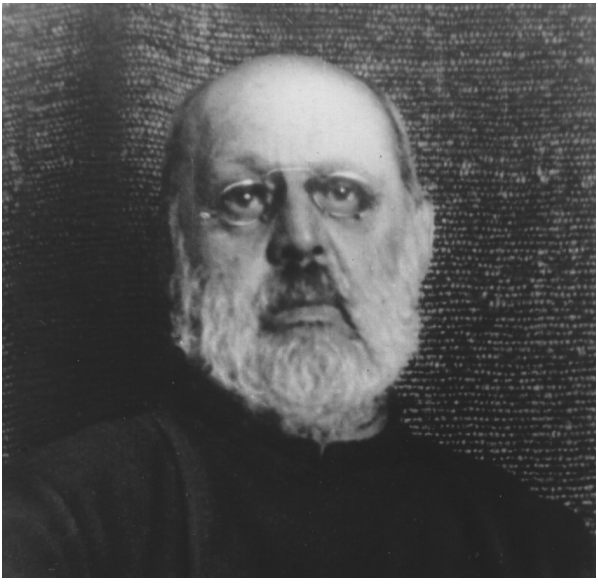

Brat Albert, ok. 1912

Zamknięte ostatecznie historyczną klamrą dzieje tego niezwykłego pontyfikatu zawierają w sobie biografię człowieka, który jak żaden dotąd przywódca duchowy, przywrócił nauce Kościoła negowanej przez nurty Oświecenia, aspekt głębokiego humanizmu. Czynił to na bieżąco interpretując i aktualizując naukę społeczną Kościoła, stosując kryteria moralne dla zdefiniowania zjawisk społecznych, ekonomicznych i politycznych. Jego wielkość i znaczenie to nie tylko imponujący dorobek intelektualny zawarty w encyklikach, licznych adhortacjach i wystąpieniach lecz również pragmatyzm w stosowaniu owych ewangelicznych zasad humanizmu, polegających na wskazywaniu wartości poprzez rolę, biografię i czyn jednostki.

Wynosił na ołtarze (także tutaj pod Tatrami) tych, którzy stawali się drogowskazami moralnymi w czasach mroku poprzez ich biografię i „heroiczność cnót” […].

Lidia Rosińska-Podleśny
Miejska Galeria Sztuki im. Wł. hr.
Zamoyskiego w Zakopanem

Św. Brat Albert

(Adam Chmielowski)
ur. 1845 r., zm. 1916 r.
Powstaniec, malarz, zakonnik franciszkański, założyciel Zgromadzenia Braci Albertynów Posługujących Ubogim.

W 1863 r. przyłączył się do powstania styczniowego. W trakcie walk

Adam Chmielowski, Sanie

został ciężko ranny w wyniku czego amputowano mu nogę. W 1865 r. rozpoczął kształcenie artystyczne. Na jego dorobek twórczy składają się szkice, obrazy olejne, akwarele. W 1887 r. w Kaplicy Loretańskiej kościoła Ojców Kapucynów w Krakowie Adam Chmielowski przywdział szary habit III Zakonu św. Franciszka i od tej pory znany jest jako Brat Albert. W 1989 r., podczas kanonizacji w Rzymie, Jan Paweł II ogłosił Brata Alberta świętym.

Adam Chmielowski, Opuszczona plebania, 1888

Adam Chmielowski, Portret Antoniego Sygietyńskiego, ok. 1875

Bł. Bernardyna

(Maria Jabłońska)
ur. 1878 r., zm. 1940 r.
Polska zakonnica, mystyczka, współzałożycielka i pierwsza przełożona generalna Zgromadzenia Sióstr Albertynek Posługujących Ubogim, duchowa córka, współpracownica i kontynuatorka dzieła miłosierdzia św. Brata Alberta. W 1897 r. rozpoczęła nowicjat, otrzy-

Siostra Bernardyna

mała imię s. Bernardyna i podjęła pracę w przytulisku dla kobiet w Krakowie. Od tej pory z jeszcze większym oddaniem posługiwała najbardziej potrzebującym. Praca w placówkach opiekuńczych, przytuliskach i ochronkach dla dzieci stała się jej życiową misją. W 1997 r. w Zakopanem została beatyfikowana przez Ojca Świętego Jana Pawła II.

Pustelnia na Kalatówkach

Jan Paweł II wynosząc na ołtarze dwie kobiety – św. Kingę i św Urszulę Ledóchowską, których życie i czyny dzielą epoki, a łączy wyjątkowa wspólnota misji, połączył symboliczną klamrą dwa duchowe ośrodki tak istotne dla religijnego społecznego i kulturowego kolorytu górskiej ziemi.

Paralelność losów i postaw jest tutaj wyjątkowa, a 700-letni dystans dziejowy jedynie uwypukla uniwersalizm i ponadczasowość wyznawanych wartości, o które dzisiaj tak trudno. Obie kobiety pochodziły ze znakomitych rodów, obie przybyły na polską ziemię, bezgranicznie oddane w służbie bliźniemu, przejęte bytem narodu i losem państwa. Obie królewski i arystokratyczny splendor zamieniły na zgrzebne płótno habitu. Obie po ziemskiej peregrynacji, oddając wszystko co doczesne, spoczęły pośród swoich współwyznawczyń, a ich dzieło i żywy kult nadal przynosi owoce.

Lidia Rosińska-Podleśny

Św. Kinga

(również Kunegunda)
ur. 1234 r., zm. 1292 r. Węgierska królewna z dynastii Arpadów, księżna krakowska i sandomierska, a następnie zakonnica w Zakonie Świętej Klary (klarysek), żona polskiego władcy Bolesława V Wstydliwego oraz święta Kościoła katolickiego. Wraz z Bolesławem stała się fundatorką wielu klasztorów i kościołów.

Kanonizacja św. Kingi przez Jana Pawła II, Stary Sącz, 1999

Florian Cynk, Wydobycie pierwszej bryły soli przez Świętą Kunegundę, 1872 r., ryt. B. Puc

Dziełem jej życia była fundacja starosądeckiego klasztoru klarysek. Po śmierci męża rozdała resztę kosztowności ubogim i wyjechała do Starego Sącza, gdzie postanowiła spędzić resztę swojego życia przyjmując habit zakonny. W 1291 r. Kinga zapadła na ciężką chorobę, zmarła w opinii świętości w starosądeckim klasztorze. Pochowano ją w kościele klasztornym sióstr klarysek.

Klasztor Sióstr Klarysek, Stary Sącz

s. Urszula z s. dr E. Wojno w domu zakopiańskim, 1937 r.

Św. Urszula Ledóchowska

(Julia Ledóchowska)
ur. 1865 r., zm. 1939 r. W 1886 r. Julia Ledóchowska wstąpiła do klasztoru urszulanek w Krakowie. Po nowicjacie złożyła śluby zakonne i otrzymała imię s. Maria Urszula od Jezusa. W 1914 r. rozpoczęła w Szwecji działalność apostolską, gromadziła katoliczki na dyskusje religijne, rekolekcje. Zaczęła również wydawać miesięcznik katolicki. Zainicjowała wydanie zbioru tekstów o Ojczyźnie (1917 r.), organizowała odczyty. Założyła szkołę języków dla skandynawskich dziewcząt. W 1920 r. wraz z całą wspólnotą urszulanek wróciła do Polski i zaangażowała się w odbudowę kraju. Powstało wówczas apostolskie Zgromadzenie Sióstr Urszulanek Serca Jezusa Konającego. Jan Paweł II beatyfikował Urszulę Ledóchowską 20.06.1983 r., natomiast kanonizacja nastąpiła 18.05.2003 r.

Milczenie jest pokojem duszy
Urszula Ledóchowska

Zdjęcia prac oraz materiały prezentowane na wystawie pochodzą z archiwum i zbiorów Muzeum Narodowego w Warszawie, Zgromadzenia Sióstr Albertynek i Braci Albertynów Posługujących Ubogim w Krakowie, Muzeum Żup Krakowskich Wieliczka w Wieliczce, Klasztoru Sióstr Klarysek w Starym Sączu i Zgromadzenia Sióstr Urszulanek Serca Jezusa Konającego w Pniewach i Urzędu Miasta w Zakopanem.

Urszula Ledóchowska z prezydentem Ignacym Mościckim w Pniewach, 1927 r.

Dzień Dziecka w Komornikach z wojew. Jaszczołtem, 1928 r.

Bazar Sztuki w domu

#BazarSztukiWdomu

Zakopiańskie Centrum Kultury i Miejska Galeria Sztuki im. Wł. hr. Zamoyskiego w Zakopanem w ramach cyklu Bazar Sztuki zapraszają do aktywności twórczej w domu.

Bazar Sztuki to zainicjowany przez Miejską Galerię Sztuki cykl warsztatów, wykładów oraz spotkań z artystami, w odniesieniu do budynku Bazaru Polskiego, w którym znajduje się galeria.

Bazar Polski został wzniesiony w 1911 roku, staraniem założonej przez Władysława hr. Zamoyskiego Fundacji Kórnickiej. Sala ekspozycyjna stała się centrum artystycznym, w którym swoje prace prezentowali wybitni polscy artyści.

W ramach cyklu #BazarSztukiWdomu Miejska Galeria Sztuki im. Wł. hr. Zamoyskiego przygotowała serię kart z zadaniami dla miłośników sztuki w każdym wieku, za pośrednictwem których wszyscy będą mogli zaznajomić się z daną ekspozycją.

Specjalnie do wystawy „Święci nie przemijają" Miejska Galeria Sztuki opracowała zadania nawiązujące do postaci św. Kingi, św. Urszuli Ledóchowskiej, bł. Bernardyny Jabłońskiej, św. Brata Alberta. Plansze z zadaniami będą systematycznie publikowane na stronie internetowej galerii. Można je pobrać na komputer, smartfon, tablet lub wydrukować. Zachęcamy do wysyłania gotowych prac na adres e-mailowy galerii: mgs@galeria.zakopane.pl.

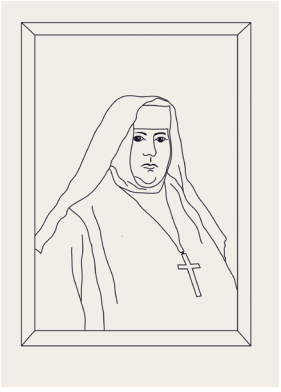

Więcej informacji na stronie internetowej: www.galeria.zakopane.pl oraz w mediach społecznościowych.

Centrum Kultury Rodzimej w willi Czerwony Dwór

ul. Kasprusie 27

www.zakopane.pl/strefa-turystyczna/kultura/zakopianskie-centrum-kultury/czerwony-dwor

Centrum Kultury Rodzimej w willi Czerwony Dwór, od czerwca ponownie otwarte dla zwiedzających, zaprasza w swoje podwoje wszystkich miłośników sztuki i kultury podhalańskiej. W przestrzeni Centrum obejrzeć można bogate, unikalne zbiory malarstwa na szkle, rękodzieła oraz różnorodnej twórczości ludowej. W lipcu zapraszamy również na dwie wystawy prezentujące prace podhalańskich artystów i ciekawą historię zabytkowej willi Czerwony Dwór.

Budynek w stylu witkiewiczowskim z lat 1901- 1902, w którym mieszkały wybitne postaci świata kultury i sztuki, by wymienić tylko Karola Szymanowskiego, Artura Rubinsteina, Stefana Żeromskiego czy Malczewskiego, wpisał się wyjątkowo w historię Polski. Tu właśnie 31 października 1918 roku powstała Rzeczpospolita Zakopiańska, na której czele stanął Stefan Żeromski.

Dziś odrestaurowany Czerwony Dwór jako Centrum Kultury Rodzimej stanowi miejsce unikalne. W przestrzeni Centrum znajduje się Galeria Sztuki Ludowej, organizowane są wystawy prac podhalańskich twórców, warsztaty twórczości ludowej oraz wykłady i prelekcje w ramach „Wieczorów w Czerwonym Dworze". Intensywna praca na rzecz kultury rodzimej, od momentu powołania tej jednostki Zakopiańskiego Centrum Kultury w 2016 roku, nagrodzona została w ubiegłym miesiącu prestiżowym certyfikatem Marki Tatrzańskiej. Nagrodę z rąk Prezydenta Andrzeja Dudy odebrali burmistrz Leszek Dorula i wiceburmistrz Agnieszka Nowak-Gąsienica. Centrum Kultury Rodzimej doceniono za działalność kulturalną, promowanie tradycyjnego rękodzieła oraz ochronę dziedzictwa kulturowego.

STAŁA EKSPOZYCJA MALARSTWA NA SZKLE ZAKOPIAŃSKICH ARTYSTÓW

Zakopiańskie Centrum Kultury, Centrum Kultury Rodzimej w willi Czerwony Dwór tworzą stałą kolekcję zakopiańskiego malarstwa na szkle. Bogactwo i różnorodność tej charakterystycznej dla Zakopanego i Podhala żywej dziedziny sztuki to element tradycji, który fascynuje wielu turystów z kraju i zagranicy. Zakopane stwarza możliwość zapoznawania się z dziełami reprezentatywnymi dla naszego miasta w tej dziedzinie sztuki. W kolekcji znajdują się między innymi prace nieżyjących artystów: Eweliny Pęksowej (1923-2015), Władysława Walczaka-Banieckiego (1934-2011), Zdzisława Walczaka (1926-2001), Jana Kosińskiego (1931-2013), Adama Doleżuchowicza (1923-2001).

IZBA HARCERSKA

W Czerwonym Dworze zobaczyć można również ekspozycję biograficzną Olgi i Andrzeja Małkowskich. Jest to miejsce poświęcone pamięci twórców harcerstwa polskiego, jednocześnie jest to izba, w której można poznać historię harcerstwa. Zgromadzone są pamiątki po Oldze Małkowskiej, duża część ekspozycji jest poświęcona również jej mężowi - Andrzejowi. W zbiorach można zobaczyć odręcznie pisane dzienniki Olgi Małkowskiej. W izbie pamięci eksponuje się również dokumentację dotyczącą dziejów harcerstwa w Zakopanem i na Podhalu. Ciekawostką jest najstarsza książka skautowska "Skauting jako system wychowania młodzieży" pióra Andrzeja Małkowskiego, Lwów 1911 rok.

WYSTAWA PASYJNA POZWÓLCIE DZIAŁAĆ WE MNIE TAJEMNICY... (św. Jan Paweł II)

W czasie tegorocznego Wielkiego Postu ZCK i Centrum Kultury Rodzimej w willi Czerwony Dwór zwróciło się z prośbą do twórców podhalańskich, by zechcieli się podzielić twórczą myślą wyrażoną w formie dzieła artystycznego, dotyczącą największej tajemnicy naszego istnienia. Tytuł wystawy zaczerpnięty z „Rozważań o śmierci" Jana Pawła II (1975) „Pozwól działać we mnie tajemnicy..." znajduje swą realizację w obrazach na szkle, haftowanych, rzeźbie w drewnie, formach witrażowych, czy wykutych w żelazie.

Przyglądając się realizacjom Zofii Forteckiej, Drodze Krzyżowej malowanej na szkle przez Barbarę Baniecką-Dziadzio, Ukrzyżowaniu

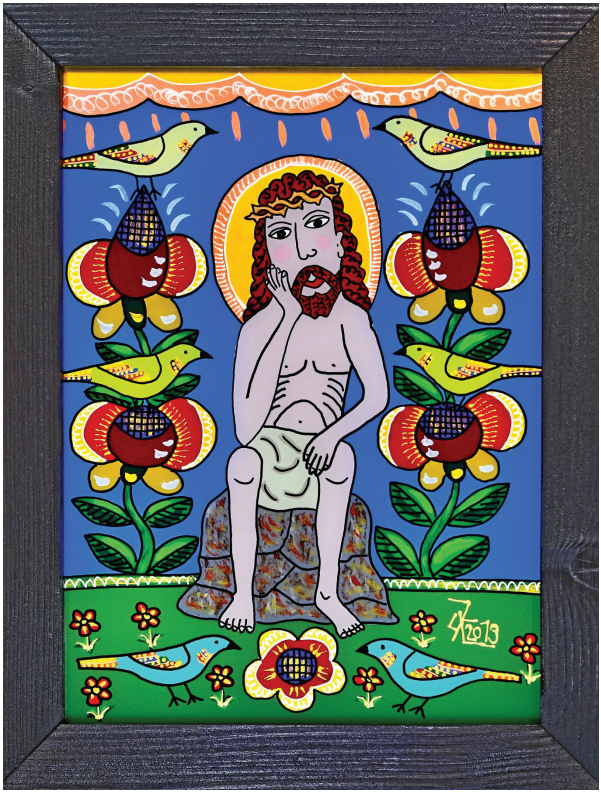

i Zmartwychwstaniu w artystycznym wyobrażeniu Marty Walczak Stasiowskiej, poruszającej Piecie Andrzeja Gocała, krzyżom mozolnie wykuwanym przez Macieja Łukaszczyka-Capowskiego, czy też krzyżom ze sznura z postacią Chrystusa wykonaną metodą witrażu, kapliczkom z Frasobliwym autorstwa Władysława Łukaszczyka – by wymienić tylko niektóre, zadumać się trzeba także nad dziedzictwem kulturalnym Podhala, głęboko związanym z duchowością ludzi tę ziemię zamieszkujących, dla których stanowi ono małą ojczyznę. „W tym pojęciu zawiera się jakieś głębokie sprzężenie pomiędzy tym, co duchowe, a tym, co materialne, pomiędzy kulturą a ziemią" – pisze o ojczyźnie Jan Paweł II (Pamięć i tożsamość, Kraków 2005).

Podziwiając dzieła prezentowane na wystawie, można odnieść wrażenie, że to głęboki patriotyzm, umiłowanie tego, co ojczyste, daje impuls podhalańskim artystom do tworzenia w duchu wiary i tradycji, dzieląc się talentem i umiłowaniem skalnej ziemi, dając świadectwo własnej tożsamości.

Wystawa dostępna również w wersji wirtualnej na www.zakopane.pl/strefa-turystyczna/kultura/zakopianskie-centrum-kultury/czerwony-dwor.

WYSTAWA PLENEROWA CZERWONY DWÓR I JEGO MIESZKAŃCY

W ogrodzie Czerwonego Dworu, na zewnętrznej przestrzeni ekspozycyjnej, prezentowana jest wystawa „Czerwony Dwór i jego mieszkańcy". Ekspozycja ta poświęcona jest bogatej historii tej zabytkowej willi oraz osobom, które mieszkały w niej podczas pobytu w Zakopanem.

ZAKOPANE CZYTA JANA PAWŁA II

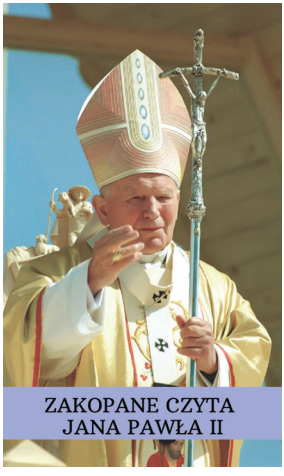

18 maja 2020 r. w 100. rocznicę urodzin Jana Pawła II ks. Infułat Stanisław Olszówka oraz zastępca burmistrza Agnieszka Nowak-Gąsienica zainaugurowali wydarzenie „Zakopane czyta Jana Pawła II". Teksty Karola Wojtyły - biskupa, arcybiskupa, a następnie jako następcy św. Piotra – Jana Pawła II, są związane z Jego licznymi wizytami duszpasterskimi w Zakopanem i na Podhalu. Celem projektu jest uczczenie 100. rocznicy urodzin największego z Polaków poprzez przypomnienie Jego słów. Wyboru tekstów dokonują ks. Infułat Stanisław Olszówka, dr hab. inż. Beata Kępińska oraz dr Małgorzata Wnuk, a czytają je Zakopiańczycy - przedstawiciele różnych zawodów i środowisk. Zaangażowanie wielu osób do przeczytania wybranych fragmentów ma na celu zgromadzenie nas wszystkich wokół postaci Świętego sięgnięcie do Jego słów i zastosowanie ich w naszym dzisiejszym życiu. Zainicjowane przez Czerwony Dwór wydarzenie niechaj stanowi źródło wiedzy o największym z Polaków dla młodszego pokolenia, i młodym ludziom niechaj ukaże głębię życia według Jana Pawła II..

Nagrania emitowane są na stronach UM Zakopane, Podhalańskiego Portalu Informacyjnego Watra, Facebooku ZakopaneOfficial, Czerwonego Dworu, kanale YouTube.

Twój plan na filmowe wakacje
Festiwal Kino Letnie Sopot – Zakopane 2020

Od 1 lipca – 31 sierpnia 2020

Codziennie od 1 lipca do 31 sierpnia w Zakopanem i Sopocie czekają na Was projekcje kina letniego. Najdłuższe drewniane molo w Europie oraz zakopiański Plac Niepodległości przy Krupówkach zamienią się w kina pod gwiazdami.

Dodatkowo, we wszystkie wakacyjne wtorki i środy festiwal zacumuje w Giżycku, gdzie projekcje filmowe zaplanowano w Ekomarinie, nad przepięknym jeziorem Niegocin. To wyjątkowe miejsce, w którym filmy można oglądać również z zacumowanych jachtów. Dla żeglarzy przygotowano specjalną festiwalową częstotliwość radiową 87,7 MHz, dzięki której znajdą się na dobrej, filmowej fali.

W trosce o komfort widzów, we wszystkich lokalizacjach Kina Letniego wprowadzono szereg udogodnień, mających na celu zapewnienie bezpieczeństwa. Do wygrodzonych stref kin letnich będzie można wejść po czerwonym dywanie dopiero po dobrowolnym, bezdotykowym pomiarze temperatury i dezynfekcji rąk. Kinomani zasiądą na leżakach i ławach góralskich ustawionych

w odpowiedniej odległości tak, by zachować wymagany dystans społeczny. Podczas seansów, zarówno obsługa kina, jak i widzowie będą nosić maseczki lub przyłbice.

Warto wpisać festiwal Kino Letnie Sopot-Zakopane w swój wakacyjny plan. Plenerowe projekcje startują o zachodzie słońca - w Sopocie o godz. 22:00 w lipcu i 21:30 w sierpniu, zaś w Zakopanem i Giżycku pół godziny wcześniej - w lipcu o 21:30, a w sierpniu o 21:00.

Pełny repertuar, harmonogram projekcji i zwiastuny filmów na stronie www.kinoletnie.pl

Aktualności, wydarzenia i ciekawostki dostępne na Facebooku i Instagramie @mamplannakinoletnie

Wszystkie wydarzenia są bezpłatne, obowiązuje jedynie bilet wstępu na Molo w Sopocie.

Organizatorzy zapraszają i przypominają: pamiętajcie o bezpiecznym dystansie podczas seansów, maseczkach i dezynfekcji rąk.

Partnerami zakopiańskiej edycji jest Miasto Zakopane.

KINO LETNIE
SOPOT·ZAKOPANE
zapraszają Provident i AXA

Dni tematyczne festiwalu Kino Letnie Sopot – Zakopane

Poniedziałki
Siła Muzyki

Wtorki
Klasyka polskiego kina

Środy
Oscary

Czwartki
Festiwalowe czwartki

Piątki
Piątki ze Storytel

Soboty
125 lat kina

Niedziele
Kobiece niedziele z Providentem

Wstęp wolny

Sprawdź szczegóły: KinoLetnie.pl @MamPlanNaKinoLetnie

ZAKOPANE
PATRONAT HONOROWY
BURMISTRZ MIASTA ZAKOPANE **LESZEK DORULA**

5. Zakopiański Festiwal Literacki

14 - 16 sierpnia 2020

Plac Niepodległości, Miejska Biblioteka Publiczna, Kino Miejsce, Miejska Galeria Sztuki, Hotel ARIES & SPA

ZAKOPIAŃSKI
FESTIWAL LITERACKI

Piąta edycja Zakopiańskiego Festiwalu Literackiego odbędzie się pod hasłem „Moc słów". W tym roku organizatorzy Festiwalu przygotowali szereg atrakcji dla uczestników: przyznanie Nagrody Literackiej Zakopanego, koncerty, wystawy, warsztaty literacko–plastyczne, warsztaty animacji filmowej dla dzieci i młodzieży, spotkania autorskie z czołowymi polskimi pisarzami i artystami oraz promocje książek.

Zakopiański Festiwal Literacki, który zadebiutował na kulturalnej mapie Polski w roku 2016, nawiązuje do bogatej tradycji literackiej Zakopanego. Celem festiwalu jest przywrócenie pamięci o kulturotwórczej roli Zakopanego. Stanowiło ono bowiem centrum życia kulturalnego w latach 20-tych ubiegłego wieku, było miejscem wypoczynku i twórczej działalności wybitnych polskich pisarzy jak Witkacy, Kasprowicz, Makuszyński i wielu innych. Zakopane już od pięciu lat staje się w sierpniu literacką stolicą. Ponadto, niezwykle istotne jest zaproszenie pod Tatry wybitnych, docenianych i nagradzanych współcześnie literatów.

Podczas 5 edycji Festiwalu wystąpią: Wojciech Bonowicz, Ewa Dałkowska, Marta Dymek, Robert Kasprzycki, Jakub Małecki, Dominika Ostałowska, Michał Rusinek, Joanna Szczepkowska, Wojciech Widłak. Wydarzeniem wieńczącym Festiwal będzie przyznanie Nagrody Literackiej Zakopanego podczas uroczystej Gali, którą uświetni koncert zespołu Raz, Dwa, Trzy.

Zgodnie ze złożoną wspólnie z Koalicją Letnich Festiwali Literackich *Deklaracją Ekologiczną*, jednym z tegorocznych tematów festiwalowych będzie ekologia. Znani blogerzy i autorzy książek Anna Jaklewicz i Stanisław Łubieński spotkają się z czytelnikami, by poruszyć tematykę ochrony środowiska. Przeprowadzona zostanie również akcja „Książka za worek śmieci".

W związku z panującą sytuacją epidemiologiczną organizatorzy będą kierować się oficjalnymi wytycznymi, obowiązującymi przepisami oraz troską o bezpieczeństwo i zdrowie uczestników Festiwalu.

Serdecznie zapraszamy do Zakopanego, by miło i bezpiecznie spędzić wakacje pod Tatrami wsłuchując się w *Moc słów* podczas 5. Zakopiańskiego Festiwalu Literackiego.

Organizatorzy: Miasto Zakopane, Miejska Biblioteka Publiczna im. Stefana Żeromskiego oraz Zakopiańskie Centrum Kultury.

Szczegóły na stronie:
www.festiwale.zakopane.pl

5 edycję Zakopiańskiego Festiwalu Literackiego uświetnią koncerty zespołów, które swoim dorobkiem artystycznym wpiszą się w hasło festiwalu *Moc słów*.

14 sierpnia 2020 r. wystąpi Robert Kasprzycki Trio.

Robert Kasprzycki - związany z Krakowem, znany śpiewający autor (m.in. *Nieba do wynajęcia czy Zapiszę śniegiem w kominie*). Nagrał cztery studyjne albumy, a single z jego płyt miesiącami gościły na Liście Przebojów Radiowej Trójki. Zadebiutował na 28 Studenckim Festiwalu Piosenki w Krakowie, gdzie zdobył I nagrodę oraz Stypendium im. Wojtka Bellona. Piosenką *Niebo do wynajęcia*, dotarł do niespodziewanie wielkiego grona słuchaczy, nie związanych do tej pory z piosenką "nieobojętną", cały zaś album zawierał wiele innych piosenek, z których część trafiła do śpiewników, część zaś do dziś stanowi kanon polskiej piosenki poetyckiej.

Z Robertem Kasprzyckim wystąpią dwaj znakomici muzycy: Krzysztof Wyrwa (bas), Maks Szelęgiewicz (gitara).

15 sierpnia 2020 r. odbędzie się Recital Ewy Dałkowskiej *To co najpiękniejsze. Przeżyjmy to jeszcze raz.*

Będzie to sentymentalna podróż do wspomnień z twórczością m.in. A. Osieckiej, M. Hemara, Z. Herberta, S. Balińskiego czy J. Tuwima. Głównym motywem, który łączy wykonywane przez artystkę utwory, jest nostalgia za tym co przeminęło, a jednocześnie tak bardzo ubogaciło naszą wrażliwość na piękno słowa. W programie recitalu znajdą się również piosenki zaangażowane, które ściśle wiążą się ze stanem wojennym, w którym artystka dawała koncerty w ramach Teatru Domowego, co w tamtych czasach było aktem wielkiej odwagi i artystycznej niezależności. Oprawę muzyczną dla wykonywanych w koncercie utworów stanowić będzie muzyka znakomitych kompozytorów m.in.: S. Krajewskiego, J. Derfla, S. Staszewskiego, S. Radwana.

Z Ewą Dałkowską wystąpią: Janusz Bogacki (fortepian), Marek Zebura (skrzypce), Tomasz Bogacki (gitara), Paweł Pańta (gitara basowa).

16 sierpnia 2020 r., podczas uroczystej Gali wręczenia Nagrody Literackiej Zakopanego wystąpi zespół Raz, Dwa, Trzy, który obchodzi w tym roku 30-lecie działalności.

„30 lat jak jeden koncert...” – 30 lat temu, na korytarzu akademika w Zielonej Górze trójka młodych ludzi zagrała pierwsze wspólne dźwięki i zaczęła się historia. Historia zespołu, który pozostał wierny sobie i swojej muzycznej drodze, konsekwentnie krocząc z boku głównego nurtu. Historia zespołu, który w tylko sobie znany sposób potrafił połączyć talent literacki Adama Nowaka z muzyczną finezją i fantazją, wytwarzając swój własny, charakterystyczny i rozpoznawalny muzyczno - literacki język. Zespołu, który w niedoścignionym sposób zinterpretował piosenki Agnieszki Osieckiej i Wojciecha Młynarskiego - z pełnym szacunkiem dla pierwowzorów. Nadto zespołu, który przez te wszystkie lata zbudował ogromną więź ze słuchaczami, grając tysiące koncertów – od małych klubów po wielkie sale koncertowe. To właśnie koncerty stały się znakiem rozpoznawczym „Raz, Dwa, Trzy” - jego swoistym DNA.

PARTNER GŁÓWNY ZFL - HOTEL ARIES & SPA

koalicja letnich festiwali literackich

ZAKOPIAŃSKI
FESTIWAL LITERACKI
- MOC SŁÓW -
przyznanie Nagrody Literackiej Zakopanego
• spotkania autorskie • promocje książek • wystawy
• koncerty • warsztaty literacko-plastyczne
• warsztaty animacji filmowej
14 – 16 SIERPNIA 2020
ORGANIZATORZY:
INFORMACJE
ZAKOPANE
Miejska Biblioteka Publiczna w Zakopanem
ZAKOPANE
ZAKOPIAŃSKIE CENTRUM KULTURY
www.literackifestiwal.zakopane.eu

Sercem w Zakopanem

Nareszcie nadeszło lato. Wyczekiwana przez wielu z nas pora relaksu i niczym nieskrępowanej swobody. Wytchnienia od codziennych obowiązków.

Ten rok, a co za tym idzie i wakacje, są inne niż wszystkie. Wiosną korzystali Państwo z atrakcji naszego miasta wirtualnie będąc #SercemwZakopanem, dziś możemy Was zaprosić i, z zachowaniem wszelkich środków bezpieczeństwa, zachęcić do poznawania uroków Zakopanego. Niepowtarzalny klimat tego miejsca tworzy bliskość gór, ciągle żywy góralski folklor, liczne atrakcje kulturalne i sportowe.

Na miłośników górskich wędrówek czekają znakowane szlaki, prowadzące zarówno uroczymi dolinami, jak i najhonorniejszymi szczytami Tatr. Do najpiękniejszych miejsc w Tatrach należy Morskie Oko, zwane perłą polskich gór, Hala Gąsienicowa, z której rozpościera się widok na Tatry Wysokie i Giewont – górujący nad Zakopanem „śpiący rycerz".

Po trudach górskich wycieczek koniecznie trzeba zakosztować regionalnych przysmaków: oscypka, żurawiny i moskola, najlepiej w jednej z licznych restauracji z płonącą watrą i graną na żywo góralską muzyką.

Zachęcamy także do odwiedzenia miejsc na kulturalnej mapie Zakopanego, w których piękno spotyka się z tradycją Podhala w najznamienitszy sposób.

Zapraszamy do Zakopanego, miasta pełnego urokliwych miejsc i gościnnych ludzi, położonego u stóp najpiękniejszych gór Polski!

Niech nadal towarzyszy nam hasło #SercemwZakopanem, niezależnie od tego, czy jesteście już Państwo z nami w Stolicy Polskich Tatr, wspominacie minione wizyty, czy też planujecie kolejne. Chcemy cały czas pozostać z Państwem w kontakcie, zachęcając także do wirtualnego poznawania uroków i historii naszego Miasta. Mamy nadzieję, że zarówno przygotowane przez nas informacje i ciekawostki, a także przywoływane przez Państwa wspomnienia spędzonych miłych chwil w Zakopanem sprawią, że tym chętniej wrócą Państwo do nas w przyszłości.

Zapraszamy do śledzenia na bieżąco i polecania innym naszej strony internetowej, mediów społecznościowych:
Strona: www.zakopane.pl
Facebook: ZakopaneOfficial
Instagram: zakopane_official
Hasztag: #SercemwZakopanem

Górale Świata Sercem w Zakopanem. Międzynarodowy Festiwal Folkloru Ziem Górskich

16 – 22 sierpnia 2020

Wioska Festiwalowa - Dolna Równień Krupowa

W sierpniu zaplanowana została edycja specjalna Międzynarodowego Festiwalu Folkloru Ziem Górskich „Górale Świata Sercem w Zakopanem", która będzie preludium 52 Festiwalu przełożonego na rok 2021. Ze względu na wyjątkową sytuację pandemii dotychczasowa tradycyjna formuła tego wydarzenia nie jest możliwa do realizacji, jednak góralski folklor będzie nam towarzyszyć, a górale z różnych stron świata stworzą wraz z nami e-festiwal. Górale Polscy zaprezentują swoje dziedzictwo podczas koncertów na scenie plenerowej w wiosce festiwalowej, w sercu miasta.

W ramach tegorocznej edycji – preludium 52 MFFZG – chcielibyśmy Państwu zaprezentować kilka ekspozycji związanych z wydarzeniem.

Wystawy „Wtopieni w krajobraz. Zakopiańscy Twórcy Ludowi" oraz „Zakopiańscy Twórcy Ludowi w obiektywie Adama Brzozy" będą towarzyszyć przygotowanej przez Miasto Zakopane publikacji poświęconej osobom tworzącym w Zakopanem. Będą to malarze na szkle, literaci, rzeźbiarze, hafciarki, kowale, osoby tkające i wykonujące ubrania góralskie, a także parające się wyrobem wozów konnych. Zaprosimy Państwa także na spacer po Ich izbach twórczych, gdzie opowiedzą o swojej pięknej i niepowtarzalnej, autorskiej pracy.

Zapraszamy Państwa również na spotkanie z Twórcami Ludowymi, którzy od wielu lat tworzą wielką

Festiwalową rodzinę. Ich prace będzie można podziwiać podczas Kiermaszu, zlokalizowanego w wiosce festiwalowej. A dla wszystkich, którzy chcieliby poznać tajniki rękodzieła, przygotowaliśmy jak co roku warsztaty tematyczne.

Najmłodsi miłośnicy folkloru zaprezentują swoje talenty podczas pokonkursowej wystawy „Dziecięcy plakat festiwalowy". Ogłosimy również wyniki i wręczymy Laureatom Konkursu nagrody. Dzieci będą mogły wziąć udział w tradycyjnych dla Festiwalu animacjach, które będą nawiązywały do tematu przewodniego Festiwalu.

Podhalańscy Muzykanci będą nauczali gry na instrumentach oraz zdradzali tajniki ich budowy. O skrzypcach, basach, piszczałkach i innych opowiadać będzie wystawa przygotowana we współpracy z Muzeum Ludowych Instrumentów Muzycznych w Szydłowcu.

Nie zabraknie również spotkania z poezją górską. Zaprezentujemy wiersze nadesłane na 49 edycję Ogólnopolskiego Konkursu Literackiego na wiersz o tematyce górskiej im. Tadeusza Staicha.

52 Międzynarodowy Festiwal Folkloru Ziem Górskich będzie zorganizowany pod hasłem „Od snopka do talerza. Zwyczaje i pieśni rolnicze, pasterskie i biesiadne". Podczas preludium temat pojawi się podczas akcji „Kulinaria górali świata". Zapraszamy wszystkich mieszkańców gór do podzielenia się przepisami kulinarnymi miejsc, z których pochodzą. Poprzez nasz profil społecznościowy @MFFZG lub na adres: mffzg@zakopane.eu zachęcamy do wysyłania przepisów oraz zdjęć wykonanych potraw. Można również przesłać film z prezentacją wykonania potrawy lub wykonanie pieśni związanej ze zwyczajami rolniczymi. Z przesłanych materiałów stworzymy międzynarodową księgę kulinarną, którą wydamy w wersji papierowej w 2021 roku.

Zatem zapraszamy już dzisiaj! Zarezerwujcie swój czas, aby w dniach 16 do 22 sierpnia 2020 być już nie tylko sercem w Zakopanem! Na Dolnej Równi Krupowej otworzymy wioskę festiwalową, będziemy radować się i świętować, jak przez ostatnie 51 lat.

SERCEM W ZAKOPANEM

TELEFONY ALARMOWE:

NUMER ALARMOWY 112
Pogotowie Ratunkowe,
ul. Kamieniec 10,
tel. 18 201 20 21,
numer alarmowy **999, 112**
Policja, ul. Jagiellońska 32,
tel. 18 202 34 00,
numer alarmowy **997, 112**
Straż Pożarna, ul. Nowotarska 45,
tel. 18 202 09 10,
numer alarmowy **998, 112**
TOPR, ul. J. Piłsudskiego 63a,
tel. 18 206 34 44,
numer alarmowy **985, 112**
numer ratunkowy 601 100 300

SZPITALE:

Samodzielny Publiczny Szpital Chorób Płuc im. dr O. Sokołowskiego,
ul. Gładkie 1, tel. 18 201 50 45
Szpital Powiatowy im. dr. Tytusa Chałubińskiego,
ul. Kamieniec 10,
tel. 18 201 20 21
Uniwersytecki Szpital Ortopedyczno-Rehabilitacyjny,
ul. O. Balzera 15, tel. 18 201 20 61
Wojewódzki Szpital Rehabilitacyjny im. dr S. Jasińskiego,
ul. Ciągłówka 9, tel. 18 206 80 66

APTEKI:

Apteka Gimnazjalna,
ul. Gimnazjalna 1, tel. 18 201 31 44
Apteka na Bystrem,
ul. Droga do Olczy 1,
tel. 18 206 12 56
Apteka na Chramcówkach,
ul. Chramcówki 34, tel. 18 206 82 21
Apteka na Chramcówkach,
ul. Chramcówki 3, tel. 18 206 86 04
Apteka na Kasprusiach,
ul. Kasprusie 40a, tel. 18 201 40 69
Apteka na Ustupie,
ul. Ustup 7a, tel. 18 206 21 11
Apteka na Witkiewicza,
ul. St. Witkiewicza 3, tel. 18 201 24 47
Apteka Nowotarska,
ul. Nowotarska 4, tel. 18 201 42 25
Apteka Orkana,
ul. Wł. Orkana 1, tel. 18 201 54 50
Apteka przy Świętej Rodzinie,
ul. Krupówki 4, tel. 18 531 17 78
Apteka Sabała,
ul. Krupówki 11, tel. 18 206 38 61
Apteka Słoneczko,
ul. Kamieniec 5, tel. 18 206 80 56
- CAŁODOBOWA
Apteka Słoneczna,
ul. Nowotarska 79a, tel. 18 200 15 25
Apteka Tatrzańska,
ul. Pardałówka 30, tel. 18 201 15 30
Apteka Zakopiańska,
ul. Krupówki 75, tel. 18 206 42 55,
18 201 58 79
Apteka Zdrowie,
ul. T. Kościuszki 15, tel. 18 206 41 02
Hebeapteka,
ul. T. Kościuszki 7, tel. 795 570 757
Super-Pharm,
ul. Krupówki 45, tel. 18 201 62 95

TAXI:

Radio Taxi 919,
tel. 18 200 09 19, 18 201 91 92
Radio Taxi Euro,
tel. 18 200 06 88, 602 822 666
Radio Taxi Inter,
18 201 96 21, 18 201 42 32
Radio Taxi Tatry, tel. 18 206 66 66,
18 201 55 45, 18 201 96 25
Taxi Giewont, tel. 18 201 11 11,
18 201 39 66, 666 300 111, 19626

KOŚCIOŁY

(adresy stron internetowych i godziny niedzielnych nabożeństw):

Kościół Matki Bożej Królowej Świata
www.zakopane.sds.pl
godz. 7.30, 9.30, 11.00, 12.30, 18.00, 20.00
Kościół Matki Bożej Nieustającej Pomocy na „Górce"
www.gorka.jezuici.pl
godz. 6.00, 8.00, 10.00, 12.00, 18.00
Kościół parafialny Miłosierdzia Bożego
www.chramcowki.pl
godz. 8:00, 9.30, 11.00, 12.30, 16.00, 18.00 - DODATKOWO W WW. GODZ. TRANSMISJE ONLINE
Kościół parafialny Miłosierdzia Bożego
www.cyrhla.wiara.org.pl
godz. 8.30, 11.30, 19.00
Kościół parafialny NMP Matki Zbawiciela
www.antalowka.sds.pl
godz. 8.00, 10.00, 11.30, 19.00
Kościół parafialny Św. Antoniego
www.zakopane.bernardyni.pl
godz. 7.00, 8.30, 10.00, 11.30, 17.00, 19.00
Kościół parafialny Św. Jana Apostoła i Ewangelisty
www.parafiaharenda.pl
godz. 8.00, 11.00, 18.00
Kościół parafialny Świętego Krzyża
www.swkrzyz-zakopane.pl
godz. 6.30, 8.00, 9.00, 10.30, 12.00 (DODATKOWO TRANSMISJA ONLINE), 17.00, 19.00
Sanktuarium Matki Bożej Fatimskiej na Krzeptówkach
www.smbf.pl
godz. 6.30, 8.00, 9.00, 10.30, 12.00 (dla dzieci), 17.30, 19.00
- DODATKOWO O GODZ. 12.00 TRANSMISJA ONLINE
Sanktuarium Matki Bożej Objawiającej Cudowny Medalik
www.misjonarze-zakopane.pl
godz. 7.00, 9.00, 11.00, 18.30
Sanktuarium Najświętszej Rodziny
www.swrodzina.net
godz. 6.30, 8.00, 9.30, 11.00, 12.30, 15.00 (łacińska w I niedzielę m-ca) 17.00, 19.00
- DODATKOWO W WW. GODZ. TRANSMISJE ONLINE

INFORMACJA O KORONAWIRUSIE

Powiatowa Stacja Sanitarno-Epidemiologiczna w Zakopanem,
ul. Chramcówki 19a, tel. 18 206 86 97
www.zakopane.psse.malopolska.pl

Informacje o postępowaniu w przypadku podejrzenia zakażenia koronawirusem można uzyskać dzwoniąc na numer stacjonarny Stacji od poniedziałku do piątku w godz. od 7.30 do 21.00, w sobotę i niedzielę od 9.00 do 15.00 18 20 68 697

w godz.od 21.00 do 7.30 od poniedziałku do piątku, a w soboty i niedziele od 15.00 do 9.00 na numer alarmowy 503 677 313

Informacja NFZ dotycząca koronawirusa
tel. 800 190 590

Seniorze Zostań w domu
www.mopszakopane.pl

GT
GÓRALSKA TRADYCJA
RESTAURACJA I CUKIERNIA
SPOTKAJMY SIĘ
w Góralskiej Tradycji
Góralska Tradycja | Zakopane ul. Krupówki 29
Tel. +18 200 0374 | goralskatradycja.pl

ZAKOPANE.PL

SIERPIEŃ 2020

„ARTYŚCI ZAKOPIAŃSCY 2020”

GÓRALE ŚWIATA SERCEM W ZAKOPANEM, MIĘDZYNARODOWY FESTIWAL FOLKLORU ZIEM GÓRSKICH

KINO LETNIE

„PORTRETY ZAKOPIAŃSKICH TWÓRCÓW LUDOWYCH W OBIEKTYWIE ADAMA BRZOZY”

„WTOPIENI W KRAJOBRAZ. ZAKOPIAŃSCY TWÓRCY LUDOWI”

„ZAKOPANE SIĘ DOCZEKAŁO I JA SIĘ DOCZEKAŁEM”

5. ZAKOPIAŃSKI FESTIWAL LITERACKI

11. EUROPEJSKIE TARGI PRODUKTÓW REGIONALNYCH

TATRZAŃSKIE MUZEALIA 2020

DZIEŃ DRA TYTUSA CHAŁUBIŃSKIEGO