ZAKOPANE.PL

INFORMATOR MIEJSKI

PAŹDZIERNIK 2019

ISSN 2451-1374

ZAKOPANE

Zakopane na jesień

ZAKOPANE.PL

PAŹDZIERNIK 2019

INFORMATOR MIEJSKI

REDAKCJA:
Beata Majcher, Joanna Staszak, Anna Suchowian, Anna Karpiel-Semberecka, Lidia Rosińska-Podleśny, Małgorzata Skuza-Zawadzka

OPRACOWANIE GRAFICZNE:
Zbigniew Prokop, Agnieszka Knapik

FOTOGRAFIE:
z arch. Zakopiańskiego Centrum Kultury, Urzędu Miasta Zakopane, Miejskiej Galerii Sztuki im. Wł. hr. Zamoyskiego (fot. Anna Hebda, Justyna Wieczorek), ze zbiorów Muzeum Tatrzańskiego w Zakopanem, zbiorów Muzeum K. Szymanowskiego w willi „Atma" w Zakopanem, TPN, ze zbiorów Zachęty - Narodowej Galerii Sztuki, Teatru Witkacego (fot. Adam Brzoza, Kronos Media, Ado Kasprzak), Muzeum Jana Kasprowicza na Harendzie, Pawła Murzyna, Anny Karpiel-Sembereckiej, Teatru Rozrywki RZT Szymaszkowa, Willi Kmicic, Dariusza Gisia, z archiwum Jazz Campingu Kalatówki, z archiwum Zakopiańskiej Akademii Sztuki, z prywatnych arch. artystów

Projekt okładki: Emilia Wójcik, Agnieszka Knapik

WYDAWCA:
Urząd Miasta Zakopane

ADRES REDAKCJI / DYSTRYBUCJA:
Zakopiańskie Centrum Kultury
ul. Kościeliska 7, 34-500 Zakopane
www.zakopane.pl
zakopane.pl@zck.com.pl
tel. +48 18 206 69 50
ISSN 2451-1374

CENTRUM INFORMACJI TURYSTYCZNEJ
ul. T. Kościuszki 17, 34-500 Zakopane
tel. +48 18 201 22 11
czynne: poniedziałek - sobota 9:00 - 17:00
e-mail: info@promocja.zakopane.pl

MAŁOPOLSKI SYSTEM INFORMACJI TURYSTYCZNEJ
ul. Kościeliska 7, 34-500 Zakopane
tel. +48 18 201 20 04
czynne: poniedziałek - sobota 9:00 - 17:00
e-mail: it.zakopane@msit.malopolska.pl

EGZEMPLARZ BEZPŁATNY

ZAKOPANE

ZAKOPLANER
TERMINARZ WYDARZEŃ
STRONY 3–5

ZOBACZ
WYSTAWY, MUZEA, GALERIE
STRONY 6-15

POLECAMY
STRONY 16-17

PLAN MIASTA
STRONY 18-19

AKTYWNIE
SPORT I REKREACJA
STRONY 20–22

SŁUCHAJ
STRONY 22-24

CZYTAJ
STRONA 25

INFORMACJE UŻYTECZNE
ZDROWIE I BEZPIECZEŃSTWO
STRONA 37

PAŹDZIERNIK 2019
W ZAKOPANEM:

POKONKURSOWA WYSTAWA
2. OGÓLNOPOLSKIEGO KONKURSU
MALARSKIEGO „MOJE ZAKOPANE”

RODZINNE TWORZENIE:
WŁADYSŁAW ŁUKASZCZYK,
DOROTA KRÓLISZEWSKA,
SEBASTIAN KRÓLISZEWSKI,
DANUTA KRÓLISZEWSKA

23. JAZZ CAMPING KALATÓWKI

137. URODZINY
KAROLA SZYMANOWSKIEGO

WIECZÓR W CZERWONYM DWORZE

21. ZAKOPIAŃSKA AKADEMIA SZTUKI

RESTAURANT WEEK PODHALE

8. FESTIWAL „INSPIROWANE GÓRAMI”
IM. EWY I MACIEJA BERBEKÓW

„BARDZO RÓŻNIE I BARDZO DOBRZE”.
GRAFIKI Z KOLEKCJI ZACHĘTY – CZĘŚĆ I

WIELKIE ORATORIA G. F. HÄNDLA

SZANOWNI PAŃSTWO!

Jesień w Tatrach jest okresem szczególnym, przynosi chwile wyciszenia od zgiełku codzienności i feerię barw, a czasem i ośnieżone góry. Przy dobrej pogodzie warto wybrać się na tatrzańską wycieczkę i zainspirować górami.

Taką właśnie nazwę, „Inspirowane górami", nosi Festiwal im. Ewy i Macieja Berbeków upamiętniający nadanie Zakopanemu praw miejskich w 1933 roku. Festiwal nawiązuje do tradycji, przybliżając dziedziny sztuki, których twórców zainspirowało piękno gór i niespokojny duch Zakopanego. Zapraszamy w dniach 17-20 października.

Zawsze warto odwiedzić Centrum Kultury Rodzimej w willi Czerwony Dwór, gdzie poza stałą ekspozycją malarstwa na szkle zakopiańskich artystów w październiku można zobaczyć wystawę „Rodzinne tworzenie", przegląd twórczości artystycznej rodziny Łukaszczyków i Króliszewskich.

Jesień to tradycyjnie czas spotkań z muzyką klasyczną w ramach Zakopiańskiej Akademii Sztuki, która w dniach 11-19 października odbędzie się już po raz dwudziesty pierwszy. Jej podstawę stanowi praca warsztatowa w relacji mistrz-uczeń w klasie skrzypiec, wiolonczeli i kameralistyki, ale zaplanowano także warsztaty, koncerty i zajęcia artystyczne dla młodych muzyków.

Zapraszamy do skorzystania z bogatej oferty kulturalnej, a po tatrzańskich wycieczkach w promieniach jesiennego słońca zachęcamy do rozsmakowania się w regionalnej kuchni, którą promuje szlak kulinarny uruchomiony w ramach programu Polskie Skarby Kulinarne. Przemierzający szlak mają okazję spróbować historycznych dań w nowoczesnej interpretacji, przygotowanych przez czołowych szefów kuchni z Podhala. Spokojnej i smacznej jesieni pod Tatrami!

Leszek Dorula
Burmistrz Miasta Zakopane

Agnieszka Nowak-Gąsienica
Zastępca Burmistrza
Miasta Zakopane

Tomasz Filar
Zastępca Burmistrza
Miasta Zakopane

ZAKOPLANER

9 SIERPNIA – 31 GRUDNIA

ZAKOPANE I PODHALE. POLSKIE SKARBY KULINARNE
Szlak kulinarny prowadzący wśród smaków Podhala.
Organizator: MAKRO Cash and Carry Polska S.A.
Szczegóły na www.polskieskarby.pl
>>> STRONA 34

7 WRZEŚNIA – 9 LISTOPADA

Wystawa STEFAN ŻEROMSKI – WSPOMNIENIA
Czytelnia Miejskiej Biblioteki Publicznej, os. Łukaszówki 4a
WSTĘP WOLNY
>>> STRONA 16

27 WRZEŚNIA – 20 PAŹDZIERNIKA

Wystawa pokonkursowa 2. OGÓLNOPOLSKIEGO KONKURSU MALARSKIEGO „MOJE ZAKOPANE"
Miejska Galeria Sztuki im. Wł. hr. Zamoyskiego, ul. Krupówki 41
WSTĘP WOLNY
>>> STRONA 26-27

28 WRZEŚNIA – 16 LISTOPADA

Wystawa RODZINNE TWORZENIE: Władysław Łukaszczyk, Dorota Króliszewska, Sebastian Króliszewski, Danuta Króliszewska.
Centrum Kultury Rodzimej w Willi Czerwony Dwór, ul. Kasprusie 27
Organizator: Zakopiańskie Centrum Kultury, tel. 661 601 651
WSTĘP WOLNY
>>> STRONA 29-30

30 WRZEŚNIA – 6 PAŹDZIERNIKA

23. JAZZ CAMPING KALATÓWKI
Organizator: Hotel Górski PTTK „Kalatówki"
>>> STRONA 22

3 PAŹDZIERNIKA / CZWARTEK

137. URODZINY KAROLA SZYMANOWSKIEGO
Godz. 18:00
Muzeum Karola Szymanowskiego w Willi Atma, Oddział Muzeum Narodowego w Krakowie, ul. Kasprusie 19, tel. 18 202 00 40
WSTĘP WOLNY
>>> STRONA 23-24

4 - 5 PAŹDZIERNIKA

OGÓLNOPOLSKA AKCJA NOC BIBLIOTEK
Godz. 17:00
Miejska Biblioteka Publiczna, os. Łukaszówki 4a
>>> STRONA 25

4 PAŹDZIERNIKA / PIĄTEK

SIDE THAWENCA. Uszyte nićmi. Wernisaż wystawy Małgorzaty Mirgi-Tas.
Godz. 19:00
Galeria Antoniego Rząsy, ul. Bogdańskiego 16a
>>> STRONA 9

5 – 6 PAŹDZIERNIKA

23. MIĘDZYNARODOWY TURNIEJ JUDO ORAZ 2. MEMORIAŁ JÓZEFA CHOWAŃCA
>>> STRONA 21-22

5 PAŹDZIERNIKA / SOBOTA

Wieczór górski w Muzeum Tatrzańskim: PRZEWODNIK PIERWSZY Z PIERWSZYCH – WIECZÓR O MACIEJU GĄSIENICY-SIECZCE
Prowadzenie: Wojciech Szatkowski
Godz. 18:00
Gmach główny Muzeum Tatrzańskiego, ul. Krupówki 10

OSIECKA JAZZOWO Recital Martyny Kasprzyckiej i wernisaż prac uczniów Zespołu Szkół Plastycznych im. A. Kenara w Zakopanem pt. „Sercem malowane"
Godz. 18:00
Kawiarnia Kmicic, ul. St. Staszica 11a, tel. 798 082 274
WSTĘP WOLNY
>>> STRONA 24

Koncert FRAKTALE
Godz. 21:00
Karczma Pod Gontem, ul. J. Kasprowicza 1a, tel. 500 740 479
WSTĘP WOLNY

Koncert BLACHA
Godz. 21:30
Appendix Cafe Bar, ul. Krupówki 6, tel. 18 200 02 20
WSTĘP WOLNY

6 PAŹDZIERNIKA / NIEDZIELA

Spotkanie przy pianinie z JERZYM CHRUŚCIŃSKIM
Godz. 18:30
Kawiarnia Kmicic, ul. St. Staszica 11a, tel. 798 082 274
WSTĘP WOLNY
>>> STRONA 24

ZAKOPLANER

7 PAŹDZIERNIKA / PON.

WIECZÓR W CZERWONYM DWORZE:
Profesor Wit Maciej Rzepecki – twórca zakopiańskiej szkoły torakochirurgicznej.
Prowadzenie dr n. med. Józef Janczy.
Godz. 18:00
Centrum Kultury Rodzimej w Willi Czerwony Dwór, ul. Kasprusie 27
Organizator: Zakopiańskie Centrum Kultury, tel. 661 601 651
WSTĘP WOLNY

10 – 20 PAŹDZIERNIKA

21. ZAKOPIAŃSKA AKADEMIA SZTUKI im. Marka Markowicza
Miejska Galeria Sztuki im. Wł. hr. Zamoyskiego, ul. Krupówki 41; OW „Jaskółka', ul. W. Piaseckiego 16
Organizator: Fundacja „Musica Mundana"
WSTĘP WOLNY
>>> STRONA 23

10 PAŹDZIERNIKA / CZW.

KURIERZY TATRZAŃSCY FARBĄ I KREDKĄ
Wernisaż wystawy.
Godz. 16:00
Oddział dla Dzieci i Młodzieży MBP w Zakopanem, ul. J. Zborowskiego 1
WSTĘP WOLNY
>>> STRONA 16

12 PAŹDZIERNIKA / SOBOTA

TRANSMISJA GALI FEN26
Godz. 19:00
Appendix Cafe Bar, ul. Krupówki 6, tel. 18 200 02 20
WSTĘP WOLNY

Spektakl ROZTAŃCZONE NOGI
Godz. 20:00
Teatr Rozrywki RZT Szymaszkowa, ul. Szymoszkowa 1
BILETY WSTĘPU
>>> STRONA 14

Koncert PERFECT
Godz. 21:00
Karczma Pod Gontem, ul. J. Kasprowicza 1a, tel. 500 740 479
BILETY WSTĘPU

13 PAŹDZIERNIKA / NIEDZ.

WIECZÓR Z MUZEUM TATRZAŃSKIM. 130 LAT.
Godz. 19:00
Schronisko PTTK na Hali Ornak
>>> STRONA 11

14 – 20 PAŹDZIERNIKA

MIĘDZYNARODOWY SONGWRITING CAMP ZAIKS
Domy Pracy Twórczej Stowarzyszenia Autorów ZAiKS
Szczegóły na www.songwritingcamp.pl

16 – 31 PAŹDZIERNIKA

RESTAURANT WEEK PODHALE
Organizator: Restaurant Week s.c.
Szczegóły na www.RestaurantWeek.pl
>>> STRONA 17

17 – 20 PAŹDZIERNIKA

8. FESTIWAL „INSPIROWANE GÓRAMI" IM. EWY I MACIEJA BERBEKÓW
Organizator: Urząd Miasta Zakopane, tel. 18 202 04 36
>>> STRONA 32-33

18 PAŹDZIERNIKA / PIĄTEK

GIEWONT. KOLEKCJA NIEZWYCZAJNA. OBRAZY ZE ZBIORÓW ELŻBIETY I ANDRZEJA KUBASIEWICZÓW.
Wernisaż wystawy.
Godz. 17:00
Galeria Sztuki XX wieku w Willi Oksza, ul. Wł. Zamoyskiego 25
WSTĘP WOLNY
>>> STRONA 8

19 PAŹDZIERNIKA / SOBOTA

PAMIĄTKA Z ZAKOPANEGO – FINAŁ KONKURSU
Ogłoszenie wyników.
Szczegóły na www.muzeumtatrzanskie.pl

SZTAFETOWY BIEG NIEPODLEGŁOŚCI
Godz. 9:00
Stadion LA COS
>>> STRONA 21

194. WIECZÓR NA HARENDZIE
Od obrazu do dźwięku.
Godz. 12:00
Muzeum Jana Kasprowicza, ul. Harenda 12a
>>> STRONA 10

MARSZ NORDIC WALKING „TAK DLA TRANSPLANTACJI"
Godz. 13:30
Plac Niepodległości
>>> STRONA 22

Koncert ŚTUDERANCI
Godz. 20:00
Karczma Pod Gontem, ul. J. Kasprowicza 1a, tel. 500 740 479
WSTĘP WOLNY

Koncert PAWEŁ BEK I MACIEJ GRACA
Godz. 21:30
Appendix Cafe Bar, ul. Krupówki 6, tel. 18 200 02 20
WSTĘP WOLNY

20 PAŹDZIERNIKA / NIEDZ.

BIEG CHARYTATYWNY „BIEGNIEMY Z NADZIEJĄ”
Godz. 10:00
Park Miejski
>>> STRONA 21

195. WIECZÓR NA HARENDZIE Kasprowicz, Przybyszewski i Ona – Jadwiga
Godz. 16:00
Muzeum Jana Kasprowicza, ul. Harenda 12a
>>> STRONA 10

Spotkanie przy pianinie z JERZYM CHRUŚCIŃSKIM
Godz. 18:30
Kawiarnia Kmicic, ul. St. Staszica 11a, tel. 798 082 274
WSTĘP WOLNY
>>> STRONA 24

21 PAŹDZIERNIKA / PON.

INAUGURACJA ROKU AKADEMICKIEGO 2019/2020 oraz wykład prof. dr hab. Daniela Zarzyckiego „Zaburzenia balansu kręgosłupa u seniorów – mit czy rzeczywistość”
Godz. 16:00
Sala Obrad Urzędu Miasta Zakopane, ul. T. Kościuszki 13
Organizator: Podhalański Uniwersytet Trzeciego Wieku w Zakopanem

24 PAŹDZIERNIKA / CZW.

23. ZAKOPIAŃSKI TEST COOPERA
Godz. 12:00
Stadion LA CO
>>> STRONA 21

PROMOCJA KSIĄŻKI „ZAPOMNIANE UCZELNIE RZECZYPOSPOLITEJ” I SPOTKANIE AUTORSKIE Z DR JANEM SKŁODOWSKIM
Godz. 18:00
Gmach główny Muzeum Tatrzańskiego, ul. Krupówki 10
WSTĘP WOLNY

25 PAŹDZIERNIKA / PIĄTEK

UWAGA – POTWÓR! Zajęcia interaktywne w oparciu o oratorium „Saul” G. F. Händla, dla dzieci z klas IV – VI.
Godz. 13:00
Salka teatralna przy Sanktuarium Najświętszej Rodziny, ul. Krupówki 1a
Organizator: Szczawnicki Chór Kameralny
WSTĘP WOLNY – obowiązują zapisy, ilość miejsc ograniczona.
>>> STRONA 16-17

BARDZO RÓŻNIE I BARDZO DOBRZE. GRAFIKI Z KOLEKCJI ZACHĘTY, CZĘŚĆ I Wernisaż wystawy.
Godz. 17:00
Miejska Galeria Sztuki im. Wł. hr. Zamoyskiego, ul. Krupówki 41
WSTĘP WOLNY
>>> STRONA 28

WIELKIE ORATORIA G. F. HÄNDLA Koncert oratoryjny Baroque Collegium 1685
Godz. 19:30
Sanktuarium Najświętszej Rodziny, ul. Krupówki 1a
Organizator: Szczawnicki Chór Kameralny
WSTĘP WOLNY – do pobrania wejściówki
>>> STRONA 16-17

26 PAŹDZIERNIKA / SOBOTA

PIOSENKI NAPISANE W KRAKOWIE Koncert autorski Agnieszki Chrzanowskiej.
Godz. 19:00
Kawiarnia Kmicic, ul. St. Staszica 11a, tel. 798 082 274
BILETY WSTĘPU
>>> STRONA 24

Koncert KINIOR, BALON I PAN ZBYSZEK
Godz. 21:00
Karczma Pod Gontem, ul. J. Kasprowicza 1a, tel. 500 740 479
BILETY WSTĘPU

Koncert KAROLINA & MARIUSZ
Godz. 21:30
Appendix Cafe Bar, ul. Krupówki 6, tel. 18 200 02 20
WSTĘP WOLNY

27 PAŹDZIERNIKA / NIEDZ.

SPOTKANIE Z MAŁGORZATĄ MIRGĄ-TAS. Oprowadzanie po wystawie SIDE THAWENCA. Uszyte nićmi.
Godz. 16:00
Galeria Antoniego Rząsy, ul. Bogdańskiego 16a
Ilość miejsc ograniczona, zgłoszenia tel. 18 206 69 69 lub 695 48 22 04.

28 PAŹDZIERNIKA / PON.

ŻYCIE POŚMIERTNE PĘKSOWEGO BRZYZKA Wykład Macieja Pinkwarta – pisarza, filologa, historyka i literata.
Godz. 16:00
Sala Obrad Urzędu Miasta Zakopane, ul. T. Kościuszki 13
Organizator: Podhalański Uniwersytet Trzeciego Wieku w Zakopanem

31 PAŹDZIERNIKA / CZW.

HALLOWEENOWA ZABAWA Z ZESPOŁEM MR POLLACK
Godz. 20:00
Karczma Pod Gontem, ul. J. Kasprowicza 1a, tel. 500 740 479
WSTĘP WOLNY

ZOBACZ

MUZEA / GALERIE

MIEJSKA GALERIA SZTUKI IM. WŁADYSŁAWA HR. ZAMOYSKIEGO

ul. Krupówki 41
tel. 18 201 27 92
www.galeria.zakopane.pl

Czynna:
wtorek–piątek 10:00–18:00,
sobota–niedziela 9:00–17:00

Jedna z najstarszych galerii w Polsce kontynuuje tradycje powstałego w roku 1911 Bazaru Polskiego. Sala nad Bazarem Polskim – wzniesionym staraniem założonej przez Władysława hr. Zamoyskiego Fundacji Kórnickiej – od razu stała się centrum artystycznym. Tutaj swoje prace pokazywali m.in. W. Skoczylas, W. Brzega, E. Skonicki, St. I. Witkiewicz, T. Axentowicz, X. Dunikowski, J. Fałat, R. Malczewski, bracia Pronaszkowie, A. Zamoyski. Tutaj działał słynny Teatr Formistyczny Witkacego.

W przestrzeniach Galerii prezentowane są wystawy czasowe sztuki współczesnej. Organizowane są również wykłady, oprowadzania kuratorskie, warsztaty, promocje książek, koncerty kameralne. Wraz z powstaniem Zakopiańskiego Centrum Kultury w Miejskiej Galerii Sztuki im. Wł. hr. Zamoyskiego zainicjowano kilka bardzo ważnych cyklicznych projektów wystawienniczych m.in. Alfabet Sztuki, którego kuratorska koncepcja zakłada alfabetyczną prezentację znaczących osobowości artystycznych, kształtujących współczesny wizerunek polskiej sztuki. W dwóch pierwszych edycjach prezentowane były prace m.in. Abakanowicz, Althamera, Baja, Bałki, Bereźnickiego, Ciecierskiego, Cześnika, Dwurnika, Dyrzyńskiego, Eidrigeviciusa, Eysymont, Falender, Fałata, Filonika, Fobera.

Od roku 2016 odbywa się wystawa Artyści Zakopiańscy, prezentująca dorobek twórczy całego współczesnego środowiska zakopiańskich plastyków. Reaktywowano również Salon Marcowy wraz z Przeglądem Filmów o Sztuce, przywracając tym projektom znaczącą rangę na kulturalnej mapie Polski.

Galeria organizuje całoroczne Zakopiańskie Targi Sztuki.

ZAKOPIAŃSKIE TARGI SZTUKI

Miejska Galeria Sztuki serdecznie zaprasza do foyer na Zakopiańskie Targi Sztuki. Artystyczna oferta i szerokie spektrum gatunków sztuki od malarstwa, rzeźby i grafiki poprzez tkaninę i sztukę użytkową są niewątpliwą okazją do zakupu prac zakopiańskich twórców i artystów m.in. Piotra Biesa, Krzysztofa Frysa, Magdaleny Gądek, Antoniego Grabowskiego, Ewy Fortuny, Anny Hebdy, Heleny Jacyno, Czesława Jałowieckiego, Janusza Jędrzejowskiego, Anny Liscar, Marzeny Pomian-Rabiasz, Ewy Marii Romaniak, Joanny Skupień, Pauli Solańskiej, Marka Szali i Kazimierza Twardowskiego.

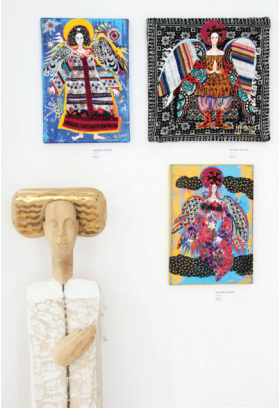

2. Ogólnopolski Konkurs Malarski „MOJE ZAKOPANE”

27.09–20.10.2019

Mamy zaszczyt zaprosić Państwa na drugą pokonkursową wystawę 2. Ogólnopolskiego Konkursu Malarskiego „Moje Zakopane”. Kuratorska formuła otwartego konkursu pozwoliła odpowiedzieć na pytanie, jak dzisiaj miasto i jego otoczenie jest postrzegane przez współczesnych artystów i czy nadal stanowi dla nich źródło inspiracji twórczej.

ZOBACZ

Wystawa jest prezentacją prac nagrodzonych i wyróżnionych w konkursie, jak również tych, które zakwalifikowały się do 2. etapu konkursu.

Więcej >>> STRONA 26-27

BARDZO RÓŻNIE I BARDZO DOBRZE. GRAFIKI Z KOLEKCJI ZACHĘTY, CZĘŚĆ I

25.10–1.12.2019

Niezmiernie miło nam jest zaprosić Państwa na wystawę, na której po raz pierwszy Zachęta — Narodowa Galeria Sztuki prezentuje publiczności poza swoją siedzibą tak obszerny fragment własnych zbiorów graficznych. Wybór prac prezentowanych na wystawie koncentruje się na okresie umownie wyznaczanym przez dwie zorganizowane przez Centralne Biuro Wystaw Artystycznych ekspozycje — I Ogólnopolską Wystawę Grafiki Artystycznej i Rysunku w 1956 roku oraz Grafikę w Polsce Ludowej w 1971 roku. Był to okres największej świetności i dużego znaczenia grafiki, także w działalności CBWA.

Wernisaż wystawy i oprowadzanie kuratorskie 25 października, piątek, o godz. 17:00

Serdecznie zapraszamy!

Więcej >>> STRONA 28

CENTRUM KULTURY RODZIMEJ W WILLI CZERWONY DWÓR

ul. Kasprusie 27
tel. 661 601 651

Czynne:
poniedziałek–piątek 9:00–17:00
sobota 10:00–16:00
w pierwsze poniedziałki miesiąca 12:00–20:00

Otwierając w sierpniu 2018 r. podwoje Willi Czerwony Dwór miasto Zakopane stworzyło nową jakość, nowe centrum kultury rodzimej. Ta piękna, starannie odnowiona willa z 1902 r., w której mieszkali i bywali m.in. Artur Rubinstein, Karol Szymanowski, Stanisław Witkiewicz, Witkacy, Helena Modrzejewska czy Stefan Żeromski, odegrała znaczącą rolę w historii Polski i Zakopanego.

Zapraszając tutaj, mamy nadzieję, że duch i atmosfera dawnego Zakopanego, nazywanego w okresie międzywojennym Polskimi Atenami, towarzyszyć będą Państwu, a działalność kulturalna, edukacyjna, popularyzacyjna i promocyjna dadzą nowe życie temu miejscu.

Więcej >>> STRONA 29-31

CHAŁUPA SABAŁY (SABAŁÓWKA)

ul. Stare Krzeptówki 17
tel. 18 207 09 71, 601 412 221

Czynna:
poniedziałek–sobota
10:00–18:00

Najstarsza chałupa na Podhalu zbudowana na przełomie XVIII/ XIX w. To w niej w 1809 roku przyszedł na świat Jan Krzeptowski Sabała – słynny muzykant, gawędziarz, myśliwy i honorowy przewodnik tatrzański.

ZOBACZ

GALERIA WŁADYSŁAWA HASIORA

(Filia Muzeum Tatrzańskiego)
ul. Jagiellońska 18b
tel. 18 206 68 71

Czynna:
środa–sobota
10:00–18:00,
niedziela 9:00–15:00

Ekspozycja prac wybitnego rzeźbiarza Władysława Hasiora (1928-1999) w zabytkowej „leżakowni", zaadaptowanej na galerię sztuki. Hasior zgromadził tutaj swoje najwybitniejsze dzieła – sztandary, kompozycje przestrzenne, rzeźby, których tworzywem są różnorakie materiały, zwyczajne przedmioty, często rupiecie, które w rękach artysty nabierały nowych znaczeń. Opatrzone metaforycznymi, dowcipnymi, przekornymi tytułami skłaniają do zastanowienia nad światem współczesnym i sztuką. Po modernizacji w 2013 r. udostępnione zostały nowe przestrzenie: dawne mieszkanie oraz pracownia artysty, w których eksponowane są jego prace, obszerne archiwum i zbiór książek.

GALERIA RZEŹBY GRZEGORZA PECUCHA

ul. J. Kasprowicza 31a
tel. 601 407 320

Galeria czynna po wcześniejszym umówieniu się.

GALERIA SZTUKI XX WIEKU W WILLI OKSZA

(Filia Muzeum Tatrzańskiego)
ul. Wł. Zamoyskiego 25
tel. 692 029 817

W związku ze zmianą ekspozycji, w dniach 30.09–17.10.2019 galeria będzie nieczynna dla zwiedzających.

Od 18 października czynna:
środa–sobota 10:00–18:00,
niedziela 11:00–16:00

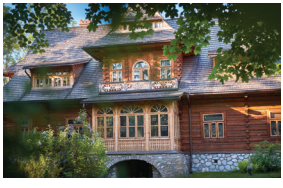

Willa Oksza jest trzecim dziełem Stanisława Witkiewicza, twórcy stylu zakopiańskiego. Muzeum Tatrzańskie przejęło willę w 2006 roku, odrestaurowało ją i utworzyło w jej wnętrzach galerię, do której serdecznie zapraszamy.

GIEWONT. KOLEKCJA NIEZWYCZAJNA. OBRAZY ZE ZBIORÓW ELŻBIETY I ANDRZEJA KUBASIEWICZÓW.

18.10.2019 – 23.02.2020

Jest to kolejna wystawa z cyklu prezentującego prywatne kolekcje sztuki związanej z Tatrami i Podhalem.

Kolekcja Państwa Kubasiewiczów prezentowana jest po raz pierwszy publicznie w Polsce. Składają się na nią obrazy przedstawiające najpopularniejszą w Polsce, owianą legendami górę – Giewont. Na ekspozycji pokazujemy kilkadziesiąt obrazów przedstawiających Giewont w sztuce XX i XXI wieku. Na wystawie eksponowane są prace takich artystów jak: **Stanisław Gałek, Marceli Harasimowicz, Emil Krcha, Stanisław Kamocki** i wielu innych.

Wystawie towarzyszyć będzie szereg wydarzeń edukacyjno-popularyzatorskich dziedzictwa kulturowego Tatr i Zakopanego.

Zapraszamy na wernisaż wystawy w dniu 18 października (piątek), o godz. 17:00.

KOLEKCJA. ROZDZIAŁ II.

24.10 – 31.12.2019

Od 2018 roku Muzeum Tatrzańskie powiększa swoją kolekcję działu sztuki o prace artystów współczesnych, którzy w swoich działaniach odnoszą się do tematyki związanej z Tatrami i Podhalem.

Nabywane eksponaty prezentują różne punkty widzenia na dobrze znane motywy. W tym roku do kolekcji, dzięki dofinansowaniu Ministra Kultury i Dziedzictwa Narodowego oraz Urzędu Marszałkowskiego Województwa Małopolskiego, trafiły kolejne eksponaty – **zestaw 10 fotografii Zofii Rydet z „Zapisu socjologicznego – Podhale"** oraz **cztery kolaże** autorstwa **Jana Dziaczkowskiego z cyklu „Góry dla Warszawy".**

ZOBACZ

GALERIA ANTONIEGO RZĄSY

RODZINNA INSTYTUCJA KULTURY
ul. Bogdańskiego 16a
tel. 18 206 69 69
lub 695 482 204
www.antonirzasa.pl

Czynna:
codziennie po umówieniu telefonicznym.

Antoni Rząsa (1919–1980) – jeden z najwybitniejszych polskich rzeźbiarzy współczesnych. Artysta i pedagog. Współtwórca wraz z Władysławem Hasiorem i Tadeuszem Brzozowskim legendy Zakopanego jako centrum wolnej sztuki. Łączył siłę tradycyjnej rzeźby w drewnie z nowoczesnymi środkami wyrazu.

Jego rzeźby mają moc monumentu i ogromny ładunek emocji. Ze współczuciem i miłością mówią o losie człowieka.

ANTONI RZĄSA 1919-2019

MAŁGORZATA MIRGA-TAS SIDE THAWENCA. Uszyte nićmi.

4.10–24.11.2019

Małgorzata Mirga-Tas jest absolwentką Akademii Sztuk Pięknych w Krakowie na Wydziale Rzeźby. W swoich pracach opowiada często o codzienności zwykłych ludzi.

Podobnie jak w przypadku Antoniego Rząsy – w centrum jej twórczości jest człowiek. I podobnie jak Rząsa, wychowała się na styku dwóch kultur, w jej przypadku polskiej i romskiej.

Wystawa zorganizowana w ramach Roku Rząsy odnosi się do bycia na tym właśnie „pograniczu", do funkcjonowania w dwóch światach i łączeniu tych światów poprzez sztukę.

Artystka mówi o swoich pracach: *„SIDE THAWENCA – uszyte nićmi to pozszywane skrawki pamięci momentów z życia romskich kobiet. Większość z nich znałam i znam, są mi bliskie. To moja mama, moja babcia, moje ciocie. Kobiety, których los często nie rozpieszczał. To dlatego ich losy i sylwetki wydają mi się tak poruszające."*

Wystawę dofinansowano ze środków Ministra Kultury i Dziedzictwa Narodowego pochodzących z Funduszu Promocji Kultury.

Zapraszamy na **wernisaż wystawy** w piątek, **4 października, o godz. 19:00** oraz na **spotkanie z autorką i oprowadzanie po wystawie** w niedzielę, **27 października, o godz. 16:00**.

GALERIA RYSZARDA ORSKIEGO

ul. Wł. Broniewskiego 4
tel. 18 201 71 71

Czynna codziennie
11:00–14:00
oraz po wcześniejszym umówieniu się.

GALERIA SZTUKI WSPÓŁCZESNEJ DOM DOKTORA

ul. St. Witkiewicza 19
tel. 18 201 21 76

Czynna:
Codziennie w godz.
11:00–14:00 oraz 16:00–19:00

W oryginalnych wnętrzach willi z 1898 r., należącej do rodziny doktora Wacława Kraszewskiego (1872-1931), lekarza i społecznika, niezwykle zasłużonego dla Zakopanego, prezentowane są m.in. pamiątki rodzinne i dokumenty związane z historią czterech pokoleń rodziny Kraszewskich, a także czasowe wystawy artystów współczesnych.

ZOBACZ

MUZEUM JANA KASPROWICZA NA HARENDZIE

ul. Harenda 12a,
tel. 18 206 84 26
www.harenda.com.pl

Czynne:
w okresie 1.05–30.10
wtorek–piątek 9:00–16:00
sobota–niedziela
10:00–15:30

Muzeum powstało z inicjatywy i za życia ostatniej żony Kasprowicza – Marii z Buninów Kasprowiczowej. W trzech pomieszczeniach znajdują się osobiste pamiątki po poecie i jego żonie. Wśród nich liczne obrazy. Swoje miejsce znalazła tu również Galeria Obrazów Władysława Jarockiego, która powstała dzięki darowiźnie żony malarza, młodszej córki poety Anny z Kasprowiczów Jarockiej.

W PRACOWNI WŁADYSŁAWA JAROCKIEGO

Stowarzyszenie Przyjaciół Twórczości Jana Kasprowicza i Zofia Weiss serdecznie zapraszają do pracowni Władysława Jarockiego, będącej częścią ekspozycji Muzeum Jana Kasprowicza, na nową wystawę, która zostanie odtworzona na podstawie dokumentacji fotograficznej pierwszej części dawnej wystawy. Jest to nawiązanie do pierwszej ekspozycji, stworzonej przez profesorową Annę z Kasprowiczów-Jarocką, wkrótce po śmierci jej męża, który zmarł w 1965 roku.

194. WIECZÓR NA HARENDZIE
Od obrazu do dźwięku.
19 października, sobota, godz. 12:00
Spotkanie z poetkami – Jadwigą Maliną i Kingą Piotrowiak-Junkiert. Prowadzenie: Eliza Kącka

195. WIECZÓR NA HARENDZIE
Kasprowicz, Przybyszewski i Ona – Jadwiga
20 października, niedziela, godz. 16:00
Spotkanie z Rolandem Dąbrowskim – autorem książki „Kasprowicz, Przybyszewski oraz ONA... Jadwinia".

MUZEUM KORNELA MAKUSZYŃSKIEGO W WILLI OPOLANKA

(Filia Muzeum Tatrzańskiego)
ul. K. Tetmajera 15
tel. 18 201 22 63

Czynne: poniedziałek–piątek
9:00–16:00

Muzeum to dawne mieszkanie państwa Makuszyńskich. Możemy w nim zobaczyć m.in. księgozbiór kolejnych wydań utworów autora, literaturę pamiętnikarską, rękopisy, zbiory listów. Ekspozycja składa się również z obrazów i rzeźb znanych artystów, a także z licznych dzieł dawnej sztuki użytkowej.

MUZEUM KAROLA SZYMANOWSKIEGO W WILLI ATMA

(Oddział Muzeum Narodowego w Krakowie) ul. Kasprusie 19
tel. 18 202 00 40

Czynne:
wtorek–niedziela 10:00–17:00,
niedziela – wstęp wolny

Atma to jedyne w świecie muzeum biograficzne Karola Szymanowskiego. W tej ulubionej przez kompozytora góralskiej „chałupie" w Zakopanem, gdzie odnalazł dla siebie dom, cyklicznie rozbrzmiewa muzyka. Przewodnim motywem repertuarowym comiesięcznych koncertów są utwory Szymanowskiego, ukazywane w szerokim kontekście kultury europejskiej (poprzednicy i następcy). U podstaw zróżnicowanego stylistycznie programu (różne gatunki) znajduje się tak bliska Szymanowskiemu idea dialogu oraz spotkania tradycji i współczesności, datum i novum.

LEKCJE MUZEALNE

Zapraszamy do skorzystania z oferty bezpłatnych lekcji

ZOBACZ

muzealnych, dofinansowanych przez Ministerstwo Kultury i Dziedzictwa Narodowego w ramach programu **Kultura Dostępna**.

Informacje, rezerwacje:
tel. 18 202 00 40,
agiewont@mnk.pl

MUZEUM TATRZAŃSKIE IM. DRA TYTUSA CHAŁUBIŃSKIEGO BUDYNEK GŁÓWNY

ul. Krupówki 10,
tel. 18 201 52 05

Czynne:
wtorek–sobota 9:00–17:00,
niedziela 9:00–15:00

Muzeum to cenny zabytek architektury w stylu zakopiańskim, zbudowany w latach 1913-1922 według wspólnych planów Stanisława Witkiewicza (elewacja) i Franciszka Mączyńskiego (projekt techniczny). W gmachu głównym prezentowane są trzy stałe ekspozycje: historyczna, etnograficzna, przyrodnicza, ukazujące historię regionu, bogactwo kultury oraz przyrodę Tatr i Podhala.

SCHRONISKO DLA WIEDZY O TATRACH I PODHALU

18.05–31.12.2019

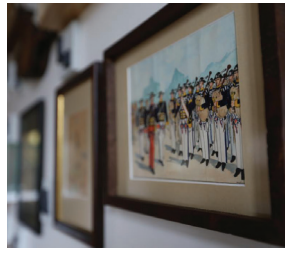

Prezentowana wystawa odwołuje się do idei Muzeum będącego, jak mawiał Juliusz Zborowski „schroniskiem dla wiedzy o Tatrach i Podhalu”. Niewielka przestrzeń ekspozycji narzuca jej syntetyczną formę. W tym wypadku jest to rodzaj instalacji uporządkowanej na wzór muzealnego katalogu. Tworzą ją wybrane przedmioty przekazane do Muzeum w okresie dyrektury Juliusza Zborowskiego przez naukowców i amatorów, którzy swą działalnością przysporzyli nauce wiedzy o tym szczególnym zakątku Polski, jego środowisku, dziejach i kulturze. Zbiór ten ma inicjować opowieści o tworzących go badaczach, o Muzeum Tatrzańskim – specyficznym „schronisku” dla gromadzonej przez nich wiedzy oraz o jego wieloletnim gospodarzu – Juliuszu Zborowskim.

Zapraszamy do zwiedzania ekspozycji, która wpisuje się w jubileusz 130–lecia Muzeum Tatrzańskiego – placówki powstałej z pasji poznania Tatr i zamieszkującego u ich stóp ludu.

Kolejny **Wieczór górski w Muzeum Tatrzańskim** odbędzie się **w sobotę, 5 października, o godz. 18:00**. Tym razem Wojciech Szatkowski przybliży nam postać Macieja Gąsienicy-Sieczki – przewodnika pierwszego z pierwszych. **Serdecznie zapraszamy!**

Już **19 października**, w sobotę, ogłosimy wyniki konkursu na **PAMIĄTKĘ Z ZAKOPANEGO**. Szczegóły znajdziecie Państwo na **www.muzeumtatrzanskie.pl**.

Serdecznie zapraszamy również na **spotkanie** zorganizowane w ramach **jubileuszu 130-lecia Muzeum Tatrzańskiego w Zakopanem**. **13 października**, w niedzielę, **o godz. 19:00 w schronisku górskim PTTK na Hali Ornak**, o Muzeum Tatrzańskim dawniej i dziś opowiedzą Wojciech Szatkowski oraz Emilia Pomiankiewicz-Wagner. Spotkaniu towarzyszyć będzie oprawa muzyczna.

Natomiast w czwartek, **24 października**, zapraszamy na

PROMOCJĘ KSIĄŻKI I SPOTKANIE AUTORSKIE „ZAPOMNIANE UCZELNIE RZECZYPOSPOLITEJ”
godz. 18:00

Serdecznie zapraszamy na promocję tego nietuzinkowego wydawnictwa oraz spotkanie autorskie z dr Janem Skłodowskim. Będzie mowa m. in. o Podolińcu, zwanym „spiskim Oksfordem”.

ZOBACZ

130. URODZINY MUZEUM TATRZAŃSKIEGO

Wystawa plenerowa – Dolne Krupówki, obok cukierni Samanta
1.10 – 30.11.2019

Idea założenia Muzeum Tatrzańskiego zrodziła się w roku 1888 w gronie przyjaciół Tytusa Chałubińskiego, którzy pragnęli uczcić jego zasługi jako odkrywcy wartości leczniczych Zakopanego, uczonego i społecznika, wielkiego miłośnika Tatr i góralszczyzny.

Na wystawę składają się archiwalne fotografie ze zbiorów Muzeum Tatrzańskiego, prezentujące proces powstawania jednego z najstarszych muzeów regionalnych w Polsce.

MUZEUM WALKI I MĘCZEŃSTWA PALACE

ul. T. Chałubińskiego 7

Czynne:
wtorek, czwartek 16:00–17:00
W inne dni po wcześniejszym uzgodnieniu telefonicznym
tel. 508 276 432

W czasie okupacji, od listopada 1939 r., w budynku „Palace" znajdowała się siedziba Gestapo, a piwnice zostały zaadoptowane na cele więzienne. Przez tę „Katownię Podhala" przeszło kilka tysięcy Polaków. Większość torturowano, ok. 250 osób zabito na miejscu, wielu kierowano do innych więzień i obozów koncentracyjnych.

Wśród więźniów „Palace" byli m.in. bł. ks. Piotr Dańkowski, Franciszek Gajowniczek, Kurierzy Tatrzańscy – Stanisław Marusarz, Helena Marusarzówna, Bronisław Czech, a także dr Wincenty Galica, Marian Polaczyk i Władysław Szepelak, z których inicjatywy w 1994 r. w podziemiach powstało niewielkie muzeum.

CENTRUM EDUKACJI PRZYRODNICZEJ TPN

ul. T. Chałubińskiego 42a
tel. 18 202 33 12

Czynne:
poniedziałek–sobota
8:00–15:00 z wyjątkiem dni świątecznych
Ostatnie wejście o godz. 14:00.

To najnowocześniejszy tego typu obiekt w naszym regionie. W środku kino 4D, największa w Polsce makieta Tatr, sala odkryć i wiele innych atrakcji.

Spacer edukacyjny po ośrodku zajmuje około godziny, podczas której zwiedzający z pewnością się nie znudzą. Pierwszym punktem wycieczki jest największa w Polsce makieta Tatr – prezentacji, która jest na niej wyświetlana, towarzyszy komentarz lektora. Kolejnym etapem spaceru są bardzo realistyczne dioramy, czyli trójwymiarowe makiety przedstawiające łąkę i las oraz wpływ człowieka na tatrzańskie ekosystemy – tym razem narratorami są tatrzańskie zwierzęta. Uzupełnieniem ekspozycji są filmy przyrodnicze, które pokazują tatrzańską przyrodę z perspektywy ich dzikich mieszkańców.

W trakcie zwiedzania można zajrzeć także do jaskini, a na dzieci czeka również sala odkryć, a w niej gry komputerowe, które uczą orientacji na mapie, ćwiczą pamięć, pomagają rozpoznawać odgłosy zwierząt i ćwiczyć spostrzegawczość. Jeżeli dzieciaki zechcą poskakać jak kozica lub pobiegać po lesie jak jeleń, mogą to zrobić właśnie w sali odkryć – znajdą tu gry działające w technice Kinect.

Zwiedzanie zajmuje ok. godziny. Wstęp jest bezpłatny.

ZOBACZ

Grupy (max. 26-os.) są wpuszczane co 20 minut.

ZESPÓŁ DWORSKO-PARKOWY W KUŹNICACH

Kuźnice, tel. 18 202 32 00

Wozownia (Kolekcja Kocyana) jest zamknięta do odwołania. Wystawa „Zamoyscy i ich dzieło" w Spichlerzu jest zamknięta.

Kiedyś znajdowało się tu centrum przemysłowe Zakopanego. Istniał tu bowiem najprężniej działający w Galicji ośrodek hutniczy. Po rewitalizacji zespołu odtworzono: obrys dawnego dworu (wzniesionego dla rodziny Homolacsów), wozownię (sala ekspozycyjna), siedzibę dyrekcji huty (obecnie siedziba dyrekcji TPN), dawny spichlerz (obecnie muzeum). Na terenie znajduje się również krzyż żeliwny z 1839 r. (jeden z najstarszych zachowanych zabytków Zakopanego).

TATRZAŃSKIE LAPIDARIUM

W drodze do Kuźnic warto zatrzymać się przy ul. Karłowicza w Lapidarium Tatrzańskiego Parku Narodowego. Jest to geologiczna mapa przestrzenna Tatr pokazująca różnorodność przyrody nieożywionej oraz jej wpływ na roślinność tam występującą.

Z POWODU REMONTU NIECZYNNE AŻ DO ODWOŁANIA SĄ NASTĘPUJĄCE FILIE MUZEUM TATRZAŃSKIEGO:
- Muzeum Stylu Zakopiańskiego Inspiracje
- Muzeum Stylu Zakopiańskiego w Willi Koliba
- Galeria Sztuki im. W. i J. Kulczyckich

REPERTUAR TEATRÓW

TEATR IM. STANISŁAWA IGNACEGO WITKIEWICZA

ul. Chramcówki 15

Kasa Teatru tel. 600 001 514 czynna w siedzibie Teatru w godz. 10:00–14:00 od wtorku do soboty.

3.10 /czwartek/ godz. 19:00
INTYMNIE
Recital Doroty Ficoń.
Przy fortepianie Jerzy Chruściński.
spektakl wyjazdowy
Forum Synagoga, Ostrów Wielkopolski

4.10 /piątek/ godz. 19:15
CZŁAPÓWKI-ZAKOPANE
wg Andrzeja Struga
z cyklu: Tatrzańskie (część II)
spektakl zarezerwowany
Scena A. Bazakbala – Kawiarnia Witkacy

5.10 /sobota/ godz. 18:00
80-LECIE PSS „SPOŁEM" ZAKOPANE
Gala Jubileuszowa
spektakl zarezerwowany
Scena Witkacego

9.10 /środa/ godz. 19:15
Tomasz Krzyżanowski
GOMBICA STASKA KUBINA
Prawdziwa historia polskiego zbójnika z Tatr.
Scena Witkacego

10.10 /czwartek/ godz. 19:15
CCY Witkacy-Menażeria
wg Juweniliów St. I. Witkiewicza
Scena A. Bazakbala – Kawiarnia Witkacy

11.10 /piątek/ godz. 19:15
Lope de Vega
NA NIBY – NAPRAWDĘ
nowa odsłona
Scena Witkacego

12.10 /sobota/ godz. 19:15
SPISKI – Hej!
z cyklu: Tatrzańskie (część III)
wg Wojciecha Kuczoka
Scena Witkacego

ZOBACZ

16.10 /środa/ godz. 19:15
TAKIE MAŁE NIC – variétés!
czyli szlagiery z polskich filmów międzywojennych
Scena A. Bazakbala
– Kawiarnia Witkacy

17.10 /czwartek/ godz. 19:15
St. I. Witkiewicz
METAFIZYKA DWUGŁOWEGO CIELĘCIA
Scena Witkacego

18.10 /piątek/ godz. 19:15
Scena Propozycji Aktorskich:
KOBIETA. ISTNIENIA POSZCZEGÓLNE
na podstawie: Maciej Pinkwart „Kocham Cię strasznie, ale swoboda to wielka rzecz”
Scena A. Bazakbala – Kawiarnia Witkacy

18.10 /piątek/ godz. 19:00
„ONI” albo Ha!Sio(R) czyli NIE DRAŻNIĆ KOTA
spektakl wyjazdowy
Mała Galeria
Nowy Sącz, ul. Jagiellońska 35

19.10 /sobota/ godz. 18:00
FESTIWAL INSPIROWANE GÓRAMI im. Ewy i Macieja Berbeków
Wernisaż wystawy „Nostalgia. Tatry w malarstwie Arkadiusza Walocha”
Pejzaże tatrzańskie.
Wręczenie Nagrody im. M. Berbeki.
RECITAL MAGDY UMER
50 lat na scenie.
Scena Witkacego
Bilety do nabycia: www.bilety24.pl od 1.10

REZERWACJA BILETÓW WYŁĄCZNIE ON-LINE na www.witkacy.pl
Wieczorna sprzedaż biletów wyłącznie na spektakl grany w danym dniu na godzinę przed spektaklem w miejscu jego prezentacji – w miarę wolnych miejsc (tylko jeśli pozostaną po porannej sprzedaży biletów).

Kawiarnia Teatru czynna godzinę przed spektaklem w miejscu jego prezentacji w siedzibie Teatru.

Zapraszamy na warsztaty teatralne:
12–14 października 2019 r.
Zapisy na abc@witkacy.pl do 6.10

Zapraszamy serdecznie!

TEATR ROZRYWKI RZT SZYMASZKOWA

ul. Szymaszkowa 1
Rezerwacja tel. 795 540 278

12 października /sobota/ godz. 20:00
Spektakl
ROZTAŃCZONE NOGI
BILETY: 75zł/50zł

„DWA OGNISTE PTAKI”
w piosenkach KABARETU STARSZYCH PANÓW
Niepokorne... młode... utalentowane, czyli Hanna Zbyryt i Olga Piotrowska w „Roztańczonych nogach”!

Anna (Hanna Zbyryt) jest kobietą po przejściach, zeszłorocznych. Policja zabrała jej kochanka z knajpy pod Knotem... Ma pecha w wyborze kochanków... Zrozpaczona i wstawiona postanawia poprosić o pomoc wróżkę Dobromirę…
Live music / Olga Piotrowska, m.in. Piosenki Kabaretu Starszych Panów.

Występują: Hanna Zbyryt
Reżyseria i Scenariusz:
Hanna Zbyryt
Aranżacja muzyczna:
Olga Piotrowska
Scenografia:
Stanisław Rzankowski
Produkcja: Teatr Rozrywki RZT Szymaszkowa, Zakopane

REPERTUAR KIN

KINO STUDYJNE - KINO MIEJSCE

ul. Wł. Orkana 2
tel. 500 151 907, e-mail: kinomiejsce@gmail.com
www.kinomiejsce.zakopane.pl

28.09-09.10
MOWA PTAKÓW
dramat / Polska

1.10-10.10
NIE OBCHODZI MNIE, CZY PRZEJDZIEMY DO HISTORII JAKO BARBARZYŃCY
reż. Radu Jude
dramat / Czechy, Francja, Niemcy, Bułgaria, Rumunia

4.10 -10.10
OSTATNIA GORA
reż. Dariusz Załuski
dokumentalny / Polska

ZOBACZ

11.10-17.10
JOKER
reż. Todd Phillips
dramat, kryminał, akcja / USA

11.10-17.10
SYNONIMY
reż. Nadav Lapid
dramat / Francja, Niemcy, Izrael

18.10-24.10
PORTRET KOBIETY W OGNIU
reż. Céline Sciamma
dramat historyczny / Francja

18.10-31.10
IKAR.
LEGENDA MIETKA KOSZA
reż. Maciej Pieprzyca
biograficzny / Polska

od 25.10
VAN GOGH.
U BRAM WIECZNOSCI
reż. Julian Schnabel
biograficzny, dramat / Francja, Irlandia, Szwajcaria

od 12.10
GORDON I PADDY
reż. Linda Hambäck
animacja / Szwecja

Kino Miejsce to świetna atmosfera, przepyszne przekąski i ciasta domowej roboty, serwowane przez CAFE MIEJSCE.

KINO SOKÓŁ

ul. Wł. Orkana 2,
tel. 18 201 40 40
www.kinosokol.z-ne.pl

od 4.10
BYŁ SOBIE PIES
/ dubbing
przygodowy, komedia, familijny / prod. USA, Hong Kong, Indie

od 4.10
JOKER
/ Joker
kryminalny / prod. USA

od 11.10
SOLID GOLD
thriller, kryminalny / prod. Polska

od 11.10
ŚLICZNOTKI
/ Hustlers
komedia, kryminalny, dramat / prod. USA

od 18.10
CZAROWNICA 2
/ Maleficent. Mistress of Evil
/ dubbing
przygodowy, familijny, fantasy / prod. USA, Disney

od 18.10
IKAR. LEGENDA MIETKA KOSZA
biograficzny, dramat / prod. Polska

od 25.10
RODZINA ADAMSÓW
/ dubbing
animowany, komedia, familijny / prod. UK, Kanada, USA

od 25.10
SZCZYGIEŁ
/ The Goldfinch
dramat / prod. USA

od 25.10
I MŁODZI POZOSTANĄ
/ They Shall Not Grow Old
dokumentalny, historyczny, wojenny / prod. UK, Nowa Zelandia

październik
ZABAWA W POCHOWANEGO
/ Ready or Not
komedia, horror / prod. USA

październik
WOJNA O PRĄD
/ The Current War
biograficzny, dramat, historyczny / prod. USA

KINO GIEWONT

ul. T. Kościuszki 4,
tel. 18 201 53 04

POLECAMY

WYSTAWA „STEFAN ŻEROMSKI - WSPOMNIENIA”

7 września – 9 listopada 2019 r.
poniedziałek – piątek
godz. 10:00 – 18:00
WSTĘP WOLNY

Czytelnia Miejskiej Biblioteki Publicznej im. Stefana Żeromskiego w Zakopanem
os. Łukaszówki 4a

Miejska Biblioteka Publiczna im. Stefana Żeromskiego w Zakopanem otrzymała dofinansowanie z Programu Wieloletniego NIEPODLEGŁA na lata 2017-2022 w ramach Programu Dotacyjnego „Niepodległa”.
Z otrzymanych środków została przygotowana wystawa „Stefan Żeromski – wspomnienia”, którą można oglądać do 9 listopada br., w Czytelni Miejskiej Biblioteki.
Podstawowym założeniem wystawy „Stefan Żeromski – wspomnienia” jest przypomnienie społeczności lokalnej wybitnego pisarza Stefana Żeromskiego (pierwszego przewodniczącego „Rzeczpospolitej Zakopiańskiej”), jego patriotycznej postawy oraz podkreślenie roli Zakopanego w odzyskaniu przez Polskę Niepodległości. Wystawę stanowią reprodukcje fotografii i dokumentów, z różnych okresów życia autora i jego rodziny związanych z pobytem Żeromskiego w Zakopanem. Ekspozycję uzupełniają zbiory biblioteczne, które mają za zadanie zwrócić uwagę na piękno ojczystego języka, jakim patron Miejskiej Biblioteki Publicznej posługiwał się w swoich dziełach. Wystawa ukazuje wydarzenia związane z naszą historią i kulturą, przybliża postać Stefana Żeromskiego nie tylko jako wybitnego pisarza, ale także wielkiego społecznika, któremu Zakopane tak wiele zawdzięcza. Ekspozycja powstała dzięki współpracy z Muzeum Tatrzańskim im. Dra Tytusa Chałubińskiego w Zakopanem, Muzeum Stefana Żeromskiego w Nałęczowie (Filii Muzeum Lubelskiego), Muzeum Literatury im. Adama Mickiewicza w Warszawie.

WYSTAWA KURIERZY TATRZAŃSCY FARBĄ I KREDKĄ

wernisaż 10 października 2019 r. /czwartek/ godz. 16:00

Oddział dla Dzieci i Młodzieży MBP w Zakopanem
ul. J. Zborowskiego 1

Burmistrz Miasta Zakopane Leszek Dorula, Starosta Tatrzański Piotr Bąk, Towarzystwo Inicjatyw Społecznych Kurierzy Tatrzańscy, Miejska Biblioteka Publiczna im. Stefana Żeromskiego w Zakopanem zapraszają na wernisaż wystawy oraz rozdanie nagród i wyróżnień uczestnikom konkursu plastycznego „Kurierzy Tatrzańscy farbą i kredką”.

Celem konkursu jest kształtowanie postaw patriotycznych i poczucia tożsamości narodowej wśród młodego pokolenia oraz pogłębienie i utrwalenie wiedzy historycznej, o działalności Kurierów Tatrzańskich podczas II Wojny Światowej. W tym roku przypada bowiem 80. rocznica wybuchu wojny. Konkurs ten ma za zadanie propagowanie wśród młodzieży takich wartości jak: wolność, niepodległość, odwaga, miłość do ojczyzny i bohaterstwo.

WARSZTATY PO PRZYGODY W GÓRY

17 października 2019 r. /czwartek/ godz. 16:00

Oddział Dla Dzieci i Młodzieży MBP w Zakopanem,
ul. J. Zborowskiego 1

Warsztaty literacko-plastyczne na podstawie książki autorstwa Piotra Karskiego „W góry!”, budowanie makiety Tatr. Zajęcia zorganizowane w ramach Festiwalu „Inspirowane Górami” im. Ewy i Macieja Berbeków.

WIELKIE ORATORIA G. F. HÄNDLA W ZAKOPANEM

25 października 2019 r. /piątek/ godz. 19:30

Sanktuarium Najświętszej Rodziny, ul. Krupówki 1a
WSTĘP WOLNY

Artyści międzynarodowego Baroque Collegium 1685 (orkiestra & chór) mającego swoją siedzibę w Szczawnicy odwiedzą Zakopane, aby zaprosić do udziału w muzycznych przeżyciach mieszkańców stolicy Tatr oraz przebywających tam

POLECAMY

turystów. W ramach projektu organizowanym w partnerstwie z Miastem Zakopane oraz Zakopiańskim Centrum Kultury, odbędzie się koncert oratoryjny oraz zajęcia interaktywne dla uczniów klas IV-VI, pod tytułem: „Uwaga-potwór".

W programie koncertu oratoryjnego pt.: „Wielkie Oratoria G F. Händla", znajdą się wybrane uwertury i chóry z haendlowskich oratoriów: *Mesjasz, Saul, Juda Machabeusz, Teodora, Estera*. Wykonawcami koncertu będzie zespół Baroque Collegium 1685, składający się ze znakomitych czeskich instrumentalistów, związanych z orkiestrą Musica Florea Praha, oraz z zespołu wokalnego, który stanowią szczawniccy kameraliści, a także zaproszeni do projektu goście. Całość poprowadzi Agnieszka Żarska - dyrektor artystyczny Baroque Collegium 1685. Warsztaty natomiast prowadzone będą w oparciu o Oratorium „Saul" G. F. Händla. Uczestnicy dowiedzą się m.in. kim był Jerzy Fryderyk Händel i o czym jest Oratorium, nauczą się rozpoznawać instrumenty grające w barokowej orkiestrze i ich brzmienie oraz głosy w barokowych chórze. Każdy uczestnik zajęć otrzyma bezpłatny folder do wspólnej pracy, podczas gdy muzycy na bieżąco prezentować będą omawiane fragmenty utworów. Kolejnym wydarzeniem będzie wieczorny

Wejściówki na koncert dostępne:
• Centrum Informacji Turystycznej, ul. Kościuszki 17, tel. +48 18 201 22 11;
oraz
• Małopolskie Centrum Informacji Turystycznej, ul. Kościeliska 7, tel. +48 18 201 20 04;
czynne: poniedziałek - sobota 9:00 - 17:00

Organizator: stowarzyszenie Szczawnicki Chór Kameralny, partnerzy: Zakopiańskie Centrum Kultury, Fundacja Andrzeja Mańkowskiego, Thermaleo Plus Sp.z o.o., Musica Florea Praha.

Wydarzenia organizowane w ramach projektu „Arcydzieła dostępne"; dofinansowano ze środków Ministra Kultury i Dziedzictwa Narodowego, pochodzących z Funduszu Promocji Kultury w ramach programu Kultura Dostępna.

RUSZA JUBILEUSZOWY RESTAURANT WEEK - MIŁOŚĆ DO JEDZENIA!

16 – 31 października 2019

Na pięciolecie ogólnopolskiego festiwalu najlepszych restauracji, Restaurant Week namawia do dojrzałej, świadomej i pełnej szacunku miłości do jedzenia. Ruszyły rezerwacje na jesienną edycję Festiwalu. Odbędzie się ona w rekordowych 15 regionach (ponad 40 miast) pod hasłem „#KochajJedzenie".

Ubiegła edycja wydarzenia przyciągnęła rekordowe 93 tysięcy Gości w całym kraju. Towarzyszyła jej szeroka kampania społeczna „#SzanujJedzenie" o wielomilionowym zasięgu. Druga odsłona kampanii dedykowanej promocji zero-waste pod hasłem „#KochajJedzenie" rozpoczyna się właśnie wraz z kolejną edycją Restaurant Weeka. Dzięki wcześniejszemu wyborowi menu uczestnicząc w Festiwalu Goście wspierają niemarnowanie żywności w restauracjach.

Rezerwacje stolików w festiwalowej cenie 49zł (3 dania + koktajl - prezent od sponsorów) dostępne www.RestaurantWeek.pl. od 19 września.

Kolacje i podróże do wygrania. Zgodnie z festiwalową tradycją festiwalowi towarzyszą liczne konkursy z nagrodami. W głównym konkursie fotograficznym wygrać można rejs LOT-em do Włoch, nocleg w Casa Maria Luigia Massimo Bottury oraz kolację w Osteria Francescana*** (wielokrotnie nagradzanej jako najlepsza restauracja świata). W konkursie recenzenckim natomiast do wygrania jest bezpośredni rejs LOT-em do Indii i kolacja w New Delhi. Konkursowe instrukcje oczekiwać będą na festiwalowych stolikach.

Do zobaczenia przy stole!

Legenda Key to symbols

- **Informacja Turystyczna** Tourist Information
- **Dworzec kolejowy** Railway station
- **Dworzec autobusowy** Coach station
- **Parking** Parking
- **Urząd, Instytucja** Office
- **Szpital** Hospital
- **Stacja TOPR** TOPR station
- **Policja** Police station
- **Poczta** Post office
- **Stacja benzynowa** Petrol station
- **Wyciąg** Ski lift
- **Kościół** Church
- **Muzeum** Museum
- **Kino** Cinema
- **Teatr** Theatre
- **Punkt widokowy** Beauty spot viewpoint
- **Apteka** Pharmacy
- **Pomnik** Monument
- **Aquapark** Aquapark
- **Biblioteka** Library
- **Lodowisko** Ice-rink
- **Trasa narciarstawa biegowego** Cross-country skiing trail
- 11,14 **Linia autobusowa, przystanek, pętla** Bus route, bus stop, loopway

Ząb
Strączki
Błachuty
Eliaszówka
FURMANOWA
Gubałówka
CIĄGŁÓWKA
Ciągłówka
KOTELNICA
Kotelnica
TATARY
Tatary
Zakopianka
Stara Kamieniec
rondo Chramca
Kamieniec
Małaszyńskiego
Chramcówki
Szkolna
BILINÓWKA
Bilinówka
WALOWA GÓRA
Walowa Góra
Cichej Wody
GŁADKIE
Gładkie
Kimka Bechledy
Polna
Nowotarska
Słoneczna
Gimnazjalna
Bocheńska
Kościuszki
Śliwkowicza
Rówień Krupowa Dolna
Rówień Krupowa Górna
Park Lech Prez
Jana Pawła II
Zbójnicka
Maja
Krupówki
Zaruskiego
Ogrodowa
Kościelna
Kamoo-kiego
Ks. Stolarczyka
Orkana
Pl. Niepodległości
Park Miejski Gmarsz. Piłsudskiego
Pod Lipkami
os. Kasprusie
Kasprusie
Na Wyżnik
Partyzantów
Grunwaldzka
Przerwy-Tetmajera
Małe Żywczańskie
Struga
Ornak
Do Tadziaków
Marusarzówny
Małkuszyńskiego
Za Cieszynianką
Droga do Białego
Droga do Wantuł
Za Strugiem
Droga na Wierch
Droga do Rojów
Droga na Szymaszkową
Sobczakówka
Szymaszkowa
Szymaszkowa
Ubocz
UBOCZ
Powstańców Śląskich
Kościeliska
Cicha Woda
Nędzy-Kubrica
Bór
Sobiczkowa
Karpielówka
Karpielówka
Skibówki
SKIBÓWKI
Wrzeg
Droga na Bundówki
Droga do Walczaków
Zaryckiego
Przewodnika J.
Krzeptówski
KRZEPTÓWKI
Krzeptówki
os. Krzeptówki
DOLINA KOŚCIELISKA
DOLINA CHOCHOŁOWSKA
WITÓW
CHOCHOŁÓW
KRZEPTÓWKI-POTOK
Krzeptówki
Potok
Droga pod Reglami
MRAŹNICA
Mraźnica
BUNDÓWKI
Bogdańskiego
Regle
Strążyska
Droga do Daniela Spadowiec
SPADOWIEC
Droga pod Reglami
Tatrzański
Kościelisko
Pałkówka
Pająkówka
Blachówka
Salamandra
Czajki
POLANA SZYMOSZKOWA
CHOĆKOWSKIE
Chochówskie
gen. Sosnkowskiego
Droga Zubka
GUBAŁÓWKA
Gubałówka

Suche
Poronin
KRAKÓW
ŁOSIÓWKI
USTUP
Zakopianka
Rafaczański Potok
Rafaczówki
Frąckówka
Potok Jasionkówka
HARENDA
Harenda
Ustup
Kościuszki
Wojdyły
WOJDYŁY
GUTY
Guty
KRÓLE
Króle
ZWIJACZE
Zwijacze
RYBKÓWKA
Rybkówka
STACHONIE
Stachonie
STARY MŁYN
Stary Młyn
TOPORY
Topory
GALICÓWKA
Galicówka
WALKOSZE
Walkosze
ZONIÓWKA
Zoniówka
Orawców Potok
SPYRKÓWKA
Spyrkówka
Bachledy
ŁĘG
Szpilana
Kasprowicza
Stroma
Chyców Potok
os. Szymony
Szymony
Do Samków
KLUSIE
Klusie
JANOSÓWKA
Janosówka
PISZCZORY
Piszczory
OLCZA
BACHLEDZKI WIERCH
Bachledzki Wierch
ZAKOPANE
MROWCE
Mrowce
GAWLAKI
Gawlaki
HRUBE NIŻNE
Hrube Niżne
BUS
Smreków
CHYCÓW POTOK
rondo Armii Krajowej
Park Lecha Kaczyńskiego Prezydenta RP
Jagiellońska
Bystrica
Wierchowa
OBERCONIÓWKA
Oberconiówka
HUTY
Huty
HRUBE WYŻNE
Hrube Wyżne
PARDAŁÓWKA
Pardałówka
Podhalańska
Paryskich
Stara Parkowa
gen. Boruty-Spiechowicza
Salwatorianska
os. Pardałówka
ANTAŁÓWKA
Antałówka
Antałówka na Wierch
Kuriatów Tatrzańskich
Witkiewicza
Asnyka
os. Curie
Kraszewskiego
Zamoyskiego
Chałubińskiego
Droga do Bramy Brackiego
Bulw. Sło-wackiego
Broniewskiego
KOZINIEC
Droga na Koziniec
Droga na Antałówkę
Droga do Olczy
CHŁĄBÓWKA DOLNA
Chłabówka
CHŁĄBÓWKA GÓRNA
Cyrhla
CYRHLA
BUKOWINA TATRZ.
BIAŁKA TATRZ.
MORSKIE OKO
BORY
Jaszczurówka-Bory
BYSTRE
Brzozowskiego
Droga na Bystre
Bulwar Słowackiego
Balzera
Jaszczurówka
JASZCZURÓWKA
Chłabowski Potok
Olczyski Potok
Goszczyńskiego
Prusiudskiego
Sabały
Tuwima
W. Pola
Zeromskiego
Twierzyniecka
Pocztowców
Szymanowskiego
Czecha
rondo św. Jana Pawła II
Karłowicza
Przewodników Tatrzańskich
POD SKOCZNIA
Pod Skocznią
Bogówka
Droga pod Reglami
Wielka Krokiew
KUŹNICE
Park Narodowy

AKTYWNIE

JAZDA KONNA

Jędruś
ul. Br. Czecha 1, **X, XI aż do Świąt Bożego Narodzenia** tylko na telefon 509 441 656

KRĘGIELNIE

Aqua Park
ul. Jagiellońska 31,
tel. 18 202 58 18

Hotel Belvedere
ul. Droga Do Białego 3,
tel. 18 202 12 00

KOLEJKI

Kolej krzesełkowa Harenda
ul. Harenda 21a, tel. 18 202 56 80
www.harendazakopane.pl
X, XI - kolej nieczynna

Kolej krzesełkowa Szymoszkowa
Polana Szymoszkowa,
tel. 18 201 72 30,
www.szymoszkowa.pl
od 14.10 kolej nieczynna

Kolej krzesełkowa Wielka Krokiew
czynna 9:00-16:00, wstęp 15zł / N, 10zł / U; w cenie biletów wjazd wyciągiem, **w dn. 27.09-07.10 kolej nieczynna**, zwiedzanie skoczni w godz. 9:00-16:00 tylko na piechotę (7zł / N, 5 zł / U)
ul. Br. Czecha, tel. 725 300 163,
www.zakopane.cos.pl

Kolej linowa Kasprowy Wierch
ul. Kuźnice Tatrzański Park Narodowy, www.pkl.pl,
tel. 22 444 66 66,
od 23 września, przez osiem tygodni, kolej nieczynna

Kolej linowo - terenowa Gubałówka
ul. Na Gubałówkę, www.pkl.pl,
tel. 22 444 66 66

Zjeżdzalnia grawitacyjna Gubałówka
www.pkl.pl

PŁYWALNIE, WELNESS & SPA

COS Zakopane
ul. Br. Czecha 1 , tel. 18 263 25 44

Aqua Park
ul Jagiellońska 31, tel. 18 200 11 22
www.aquapark.zakopane.pl

Grand Hotel Stamary
ul. T. Kościuszki 19,
tel. 18 202 45 10

Hotel Belvedere
Droga do Białego 3,
tel. 18 202 12 00

Hotel Crocus
ul. T. Chałubińskiego 40,
tel. 18 202 65 00

Hotel Grand Nosalowy Dwór
ul. O. Balzera 21d, tel. 18 202 23 30

Hotel Murowanica
ul. Przewodników Tatrzańskich 6,
tel. 18 206 33 62

Hotel Tatra
ul. Cyrhla 34, tel. 18 200 17 17

SIŁOWNIE / FITNESS

Park Ćwiczeń
przy ul. Przewodników Tatrzańskich

Park Ćwiczeń
Ustup

Fit&Gym Nosalowy Dwór
ul. O. Balzera 21d, tel. 18 202 23 31

Siłownia / Fitness COS Zakopane
ul. Br. Czecha 1, tel. 18 203 25 25

Siłownia / Fitness Hotel Belvedere
Droga do Białego 3,
tel. 18 202 12 00

Siłownia / Fitness Fun-Sport
ul. Ks. J. Stolarczyka 12,
tel. 884 666 126

Gym and Fitness Aqua Park
ul. Jagiellońska 31, tel. 884 666126

Siłownia HIGYM
ul. Chyców Potok 26,
tel. 731 955 746

Siłownia Ares ZCE
ul. Kasprusie 35a. tel. 18 201 27 82

Siłownia Hotel Mercure Kasprowy
Polana Szymoszkowa 1,
tel. 18 202 40 00

Hala Sportowa wielofunkcyjna
ul. Chramcówki, tel. 573 188 557

COS Zakopane
ul. Br. Czecha 1, tel. 18 263 25 25;
725 300 137

WYPOŻYCZALNIE SPRZĘTU GÓRSKIEGO

„KHUMBU"
tel. 18 201 15 75

Mobilna Wypożyczalnia Sprzętu Górskiego
tel. 790 303 300
www.wypozyczalniagorska.pl

„Tatra Trade"
tel. 600 466176, 608 353 045

WYPOŻYCZALNIA ROWERÓW

Bike Point
ul. K. Tetmajera 4,
ul. O. Balzera 21d
tel. 884 301 035

WYPOŻYCZALNIA ROWERÓW ELEKTRYCZNYCH

Elektryczne Górale
ul. Za Strugiem, tel 601 625 581

Tatra Bikes
ul. Jagiellońska 18,
ul. Pardałówka 14, tel. 694 606 020

Bike Point HaiBike Dealer
ul. K. Tetmajera 4,
ul. O. Balzera 21d
tel. 884 301 035

PARKI ROZRYWKI

Namboo
ul. Przewodników Tatrzańskich 1
tel. 696 480 807
Park linowy czynny
w godz. 12:00-19:00 do pierwszych opadów śniegu.

Adventure
Gubałówka
na telefon 692 849 611

GUGU PARK
ul. J. Piłsudskiego, tel. 795 543 184

INNE

AERO CLUB
loty widokowe nad Tatrami
tel. 601 466 221

AKWANARIUM podwodny świat
ul. Ubocz 3b, tel. 884 977 428

BOISKO PIŁKARSKIE PLATO
/ poniżej skoczni
ul. Bogówka 14 tel. 725 300 740

BOISKO WIELOFUNKCYJNE
Droga do Olczy 26 tel. 608 449 485

BOISKO PIŁKARSKIE API SPORT ARENA
ul. Pardałówka 9, tel. 606 280 808

AKTYWNIE

BUMPER BALL
tel. 730 758 078
www.bumperballpodhale.pl

DOM DO GÓRY NOGAMI
al. 3 Maja, czynne codziennie
w godz. 10.00-18.00

ESCAPE ROOM pokój zagadek
tel. 783 167 277

GABINET FIGUR WOSKOWYCH WAX MUSEUM
ul. Krupówki 60, czynne
10:00-22:00, tel. 502 799 444

GÓRALSKI ŚLIZG
dolna stacja kolejki na Gubałówkę

GÓRNA RÓWIEŃ KRUPOWA
alejki dla rowerów, rolek dla dzieci
ścieżki do biegania, spacerów

IZBA PAMIĘCI STANISŁAWA MARUSARZA
czynne poniedziałek-sobota
9:00-17:00

KINO 7D Max&VR Zakopane
ul. Krupówki 81b, czynne
codziennie w godz. 10.00-22.00
tel. 733 669 775

MIEJSKA BIBLIOTEKA PUBLICZNA
im. Stefana Żeromskiego. Oddział
dla dzieci i młodzieży,
ul. J. Zborowskiego 1,
tel. 18 201 40 06,
czynne od poniedziałku do piątku
w godz. 9.30-17.00

MUZEUM OSCYPKA
www.muzeumoscypka.pl
tel. 537 940 140

MYSZOGRÓD
miniaturowy świat myszek
ul. Krupówki 81b
tel. 500 656 584,
www.myszogrod.pl

PARK JANOSIKA (sala zabaw dla dzieci)
ul. Krupówki 14a
tel. 782 200 001

PAPUGARNIA
ul. Droga do Olczy 11
tel. 518 140 635
www.egzotyczne-zakopane.pl

PANORAMICZNA SALA ZABAW DLA DZIECI
ul. Krupówki 40, tel. 783 200 008
www.miniclub.pl

PLAC ZABAW na Dolnej Równi Krupowej,
czynne codziennie
w godz. 9.00 do zmroku

PLAC ZABAW w Parku Miejskim
im. Marszałka Józefa Piłsudskiego,
ul. Grunwaldzka
Atrakcje: plac zabaw dla dzieci,
skate park, boisko do koszykówki
oraz korty tenisowe, czynne
codziennie w godz. 8.00 do
zmierzchu

SALA ZABAW MAŁPI GAJ
Centrum Handlowe SZYMONEK,
ul. Chyców Potok 26,
tel. 665 011 808, czynne codziennie
w godz. 10.00-18.00.

SKOKI NA BUNGEE
tel. 505 472 113
www.bungeezakopane.pl

SPACER PO DAWNYM ZAKOPANEM z przewodnikiem
Szczegóły i rezerwacje:
tel. 604 072 507, 604 249 169,
694 633 609

STADION ROLKOWY COS
ul. Br. Czecha, tel. 18 263 26 60

ŚWIAT DMUCHAWCÓW
ul. Krupówki 71 i 73
tel. 783 200 008
www.letniazabawa.pl

WYSTAWA FIGUR BAJKOWYCH I WOSKOWYCH
ul. Krupówki 34a
czynne 11.00-19.00
tel. 502 895 757

SZTAFETOWY BIEG NIEPODLEGŁOŚCI 101 NA 101 KILOMETRÓW NA 101. ROCZNICĘ ODZYSKANIA NIEPODLEGŁOŚCI

19 października 2019 r. /sobota/ godz. 9:00
Miejsce: Stadion LA COS
ZAPISY
Organizator: MOSiR, Fundacja Handicap Zakopane

BIEG CHARYTATYWNY „BIEGNIEMY Z NADZIEJĄ”

20 października 2019 r. /niedziela/ godz. 10:00
Miejsce: Park Miejski im. J. Piłsudskiego
WSTĘP WOLNY
Organizator: MOSiR Zakopane, Podhalańskie Stowarzyszenie Przyjaciół Chorych Hospicjum Jezusa Miłosiernego w Zakopanem
Dystans: 5 km

23. ZAKOPIAŃSKI TEST COOPERA

24 października 2019 r. /czwartek/ godz. 12:00
WSTĘP WOLNY
Miejsce: Zakopane, Stadion LA CO
Organizator: MOSiR w Zakopanem tel: 18 207 39 66
więcej informacji na stronie www.mosir.zakopane.eu

23. MIĘDZYNARODOWY TURNIEJ JUDO ORAZ 2. MEMORIAŁ JÓZEFA CHOWAŃCA ZAKOPANE 2019

5 – 6 października 2019 r.

Organizator wydarzenia: Zakopiański Klub Judo „Yamabushi”

zaprasza na międzynarodowy turniej judo, który odbędzie się w Hali Sportowej Zespołu Szkół Mistrzostwa Sportowego w Zakopanem przy ul. Droga do Olczy 26. Jednym ze współorganizatorów wydarzenia jest Miasto Zakopane oraz Zakopiańskie Centrum Kultury.

Zgłoszenia uczestników prosimy kierować na e-mail: judo_yamabushi@poczta.onet.pl do dnia 27.09.2019 r.
Opłata startowa:
40 zł zgłoszenie w wymaganym terminie.
50 zł zgłoszenie w dniu zawodów.

Więcej informacji na stronie www.facebook.com/pages/category/Amateur-Sports-Team/Zakopiański-Klub-Judo-Yamabushi-479082652461756/

MARSZ NORDIC WALKING „TAK DLA TRANSPLANTACJI"

19 października 2019 r.
ZAPISY

Bieg jest wydarzeniem towarzyszącym 14. Kongresowi Polskiego Towarzystwa Transplantacyjnego, odbywającego się w dniach 17 – 19 października w Zakopanem. Kongres organizowany jest przez Polskie Towarzystwo Transplantologów co dwa lata i jest najstarszym wydarzeniem tego typu w Polsce gromadzącym uczestników nie tylko z Polski ale i całej Europy i USA. **Marsz organizowany jest pod hasłem kampanii prowadzonej przez Fundację Śląskiego Centrum Chorób Serca**. Ma ona propagować rzetelne informacje na temat donacji i transplantacji oraz jej znaczenie dla ratowania zdrowia oraz życia.

Więcej informacji na stronach: fundacjasccs.pl, www.takdlatransplantacji.pl

23. JAZZ CAMPING KALATÓWKI

30 września – 6 października 2019 r.
WSTĘP WOLNY

Jazz Camping na Kalatówkach po raz pierwszy rozpoczął się 20 lutego 1959 roku, kiedy na hasło Jerzego „Dudusia" Matuszkiewicza JAZZ CAMPING KALATÓWKI zjawili się tacy ludzie jak redaktor „Przekroju" Marian Eile, Janka Ipohorska (Kamyczek), Jerzy Skarżyński, Barbara Hof, Grażyna Hase, ówczesne gwiazdy filmu: Barbara Kwiatkowska, Maja Wachowiak, Teresa Tuszyńska, Romek Polański. Wśród jazzmanów pojawili się wszyscy – zarówno „weterani", jak i nowe pokolenie muzyków wywodzących się z klubów „Hybrydy" i „Stodoła", a którzy w późniejszych latach zabłysnęli swym wielkim talentem.

Wśród środowiska jazzowego oraz kalatówkowego do dziś krążą legendy o zabawach wspomnianych dziesięciu dni. Do tego oczywiście niekończące się jam sessions i niecichnące dźwięki trąbek, saksofonów czy kontrabasów. Spotkanie ponowiono rok później, zaś potem, na 37 lat, jazz na Kalatówkach zamilkł.

Sytuację tę zmieniła nowa dyrektorka Hotelu Górskiego PTTK Kalatówki, Marta Łukaszczyk, która – odnalazłszy zdjęcia z lat 1959 i 1960 – postanowiła reaktywować Jazz Camping. Znalazła znajomego w Zakopanem, który skontaktował ją z Państwem Namysłowskimi. Zaś po roku, jesienią 1997 roku, odbył się już pierwszy z nowej serii Campingów – pod kierownictwem muzycznym Zbigniewa Namysłowskiego.

Pozornie mała, a jednak decydująca zmiana w formule spotkań nastąpiła około 10 lat temu. Pomysł na przemieszanie doświadczonych muzyków ze studentami okazał się nie tyle strzałem w dziesiątkę, co otworzył środowisko, zjednoczył je i w dużym stopniu ukształtował to, jak dziś wygląda polski jazz.

Jazz Camping Kalatówki to nie tylko jamowanie. Schodzą się na te dni ze wszystkich stron – z całej Polski, z Zakopanego jak i z Tatr – miłośnicy jazzu, ale też sztuki i kultury pojętej ogólnie. Ludzie otwartej myśli i szerokich światopoglądów, czujący, widzący i słyszący więcej. Jazz Camping Kalatówki to jazz, nieba-

SŁUCHAJ

nalne spotkania, świetna zabawa i doskonale spędzony czas na najwyższym poziomie. Do czego i Państwa w tym – szczególnym dla spotkań twórczych na Kalatówkach – roku zachęcamy.

Program:

30.09
godz. 20:00
- inauguracyjne jam session

1.10
godz. 17:30 - kino jazzowe: prezentacja filmu jubileuszowego
godz. 18:00 - wernisaż zdjęć Wojciecha Plewińskiego i Andrzeja Dąbrowskiego
- Jazz Camping 1959, z udziałem Autorów
godz. 20:00 - jam session
- jazz i górale

2.10
godz. 17:00 - kino jazzowe
godz. 20:00 - jam session
- muzyczne wspomnienie Krzysztofa Komedy

3.10
godz. 17:00 - klub komediowy z jesiennym "Przekrojem"
godz. 20:00 - "Kopa Synkop czyli 60-tka na najwyższym poziomie"
- wspominki z jazzem w tle (w wykonaniu Andrzeja Bieniasa oraz muzyków jazzowych)

4.10
godz. 17:00 - kino jazzowe
godz. 20:00 - jam session

5.10
godz. 17:00 - kino jazzowe
godz. 20:00 - jubileuszowy koncert finałowy

Wstęp na wszystkie wydarzenia poza finałowym koncertem w sobotę – bezpłatny!

21. Zakopiańska Akademia Sztuki

10 – 20 listopada 2019 r.
WSTĘP WOLNY

zakopiańska akademia sztuki

Zakopiańska Akademia wykształciła wielu laureatów krajowych i międzynarodowych konkursów muzycznych. Dzięki swojej unikatowej interdyscyplinarnej formule zyskała w opinii ekspertów miano jednej z najważniejszych imprez edukacyjnych w kraju.

W tegorocznej edycji klasy mistrzowskie poprowadzą skrzypkowie: Prof. **Marcin Baranowski** z AM w Poznaniu i Bydgoszczy, Prof. **Szymon Krzeszowiec** z AM w Katowicach, prymariusz Kwartetu Śląskiego, **Marcin Markowicz** – Koncertmistrz Orkiestry Polskiego Radia w Warszawie, skrzypek Lutosławski Ouartet, Dyrektor Artystyczny Festiwalu Muzyki Kameralnej w Książu, kompozytor, oraz wiolonczeliści: prof. **Tomasz Strahl** z UM w Warszawie, dziekan wydziału instrumentalnego, **Adam Krzeszowiec** z AM w Katowicach, prowadzący wiolonczel NOSPR.

Wydarzenia interdyscyplinarne poprowadzą:
Prof. **Krzysztof Meyer** – kompozytor, wykładowca,
Dr **Danuta Gwizdalanka** – wybitna muzykolog, autorka wielu pozycji muzycznych
Dr **Krzysztof Gieremek** – specjalista w dziedzinie fizjoterapii.

Koncert Inauguracyjny odbędzie się 13 października w Miejskiej Galerii Sztuki im. hr Władysława Zamoyskiego w Zakopanem, ul. Krupówki 41, podczas którego wystąpi: **Lutosławski Qartet**.

W programie kompozycje Krzysztofa Mayera, Marcina Markowicza i Stanisława Moniuszki, a słowo wstępne wygłosi dr Danuta Gwizdalanka.

Szczegółowy program wydarzeń na www.zakartacademy.info

Projekt realizowany przy wsparciu finansowym Urzędu Marszałkowskiego w Krakowie i Urzędu Miasta w Zakopanem.

MUZEUM K. SZYMANOWSKIEGO W WILLI ATMA

oddział MNK
ul. Kasprusie 19
tel. 18 202 00 40

137. Urodziny Karola Szymanowskiego

3 października 2019 r.
/czwartek/ godz. 18:00
WSTĘP WOLNY

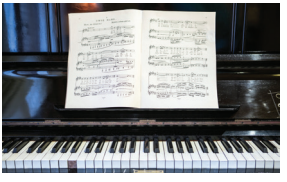

SŁUCHAJ

Jak co roku w muzeum biograficznym kompozytora odbędą się uroczystości związane z obchodami jego urodzin.

Zapraszamy na koncert
w wykonaniu:
Magdaleny Barylak
– mezzosopran,
przy akompaniamencie Marioli Cieniawy – fortepian.

W programie usłyszymy kompozycje: Fryderyka Chopina, Mieczysława Karłowicza, Ignacego Jana Paderewskiego i Karola Szymanowskiego.

Koncert będzie okazją do promocji płyty artystek z pieśniami polskich kompozytorów – niespodzianki dla słuchaczy.

WILLA KMICIC

ul. St. Staszica 11a
tel. 798 082 274

Recital OSIECKA JAZZOWO

5 października 2019 r. /sobota/ godz. 18:00
WSTĘP WOLNY

Zakopianka Martyna Kasprzycka to artystka, wokalistka młodego pokolenia, zainteresowana muzyką w wielu jej odsłonach. Laureatka wielu ogólnopolskich festiwalu i konkursów wokalnych, szerszej publiczności dała się poznać jako uczestniczka 9 edycji The Voice of Poland, występowała również na jednej scenie z wieloma gwiazdami polskiej muzyki. Martyna zaśpiewa przy akompaniamencie wrocławskiego gitarzysty i kompozytora Macieja Czemplika, utwory Agnieszki Osieckiej. Będzie trochę lirycznie, trochę dramatycznie, ale również zabawnie.

Recitalowi towarzyszyć będzie wernisaż prac uczniów Zespołu Szkół Plastycznych im. A. Kenara w Zakopanem pt. „Sercem malowane".

SPOTKANIE PRZY PIANINIE Z JERZYM CHRUŚCIŃSKIM

6 października 2019 r. /niedziela/ godz. 18:30
20 października 2019 r. /niedziela/ godz. 18:30
WSTĘP WOLNY

Pragniemy zaproponować Państwu kameralne spotkania z muzyką na żywo. Autorem repertuaru oraz jego wykonawcą jest utalentowany kompozytor i pianista Jerzy Chruściński. Każdy koncert to niezapomniana, muzyczna podróż w czasie w trakcie której usłyszycie Państwo znane i lubiane utwory muzyczne zarówno te dawne - przedwojenne, jak i te bardziej współczesne z lat 50-tych, 60-tych, czy 70-tych.

PIOSENKI NAPISANE W KRAKOWIE Koncert Agnieszki Chrzanowskiej

26 października 2019 r. /sobota/ godz. 19:00
BILETY WSTĘPU

Na koncert składają się kompozycje Agnieszki do wierszy Michała Zabłockiego, Zbigniewa Książka, Krzysztofa Sikory i jej własnych tekstów. Wybrane utwory z ośmiu płyt: „Słowa", „Nie bój się nic nie robić", „Cały świat płonie", „Ogień olimpijski", „Tylko dla kobiet", „Bez udziału gwiazd", „Piosenki do mężczyzny" i „Dom na Skale", stanowią opowieść o przekonaniach, zachowaniach, nawykach, relacjach, odmienności natury kobiet i mężczyzn oraz szeroko pojętym komunikowaniu się.

Tradycją krakowskiej artystki stało się puentowanie koncertu jej ulubioną piosenką Stavrosa Kougioumtzisa w języku greckim, czym nawiązuje do swoich korzeni.

Akompaniament: Przemysław Sokół – fortepian, flugelhorn

CZYTAJ

NOC BIBLIOTEK

NOC bibliotek

Dla dzieci

NOC BIBLIOTEK – Nocne zwierzęta

4 października 2019 r. /piątek/ godz. 17:00

Oddział dla Dzieci i Młodzieży, ul. J. Zborowskiego 1

Spotkanie wokół książek – „Wielka księga ciemności” Heleny Haraštovej oraz „A właśnie, że dzień! A właśnie, że noc!” Przemka Wechterowicza

Dla dorosłych

SESJA CICHEGO CZYTANIA PRZY KAWIE I HERBACIE W RAMACH V EDYCJI OGÓLNOPOLSKIEJ AKCJI NOC BIBLIOTEK

5 października 2019 r. /sobota/ godz. 17:00 - 21:00

Czytelnia MBP, os. Łukaszówki 4a

Tegoroczna edycja Nocy Bibliotek odbędzie się pod hasłem „Znajdźmy wspólny język”. Noc Bibliotek to wielkie święto bibliotek i czytania – ogólnopolska akcja w niekonwencjonalny sposób zachęcająca do korzystania z zasobów bibliotek jako najbardziej otwartych i dostępnych instytucji kultury z ofertą dla osób w każdym wieku, miejsc wspólnych, łączących ludzi, lokalnych centrów żywej kultury i edukacji. W bibliotekach w całej Polsce czekają na czytelników specjalne wydarzenia - niecodzienne spotkania z literaturą i jej gwiazdami.

MAŁA KSIĄŻKA WIELKI CZŁOWIEK

Miejska Biblioteka Publiczna im. Stefana Żeromskiego w Zakopanem po raz kolejny bierze udział w projekcie realizowanym w ramach ogólnopolskiej kampanii „Mała książka - wielki człowiek”. Akcja ma zachęcić rodziców do odwiedzania bibliotek i codziennego czytania z dzieckiem. Każde dziecko w wieku przedszkolnym (3-6 lat), które przyjdzie do biblioteki, otrzyma w prezencie wyjątkową Wyprawkę Czytelniczą na dobry czytelniczy start.

W Wyprawce dzieci znajdą wyjątkową książkę, dostosowaną pod względem formy i treści do potrzeb przedszkolaka i spełniającą najwyższe standardy w projektowaniu pięknych i mądrych książek dla najmłodszych, a także Kartę Małego Czytelnika. Za każdą wizytę w bibliotece, zakończoną wypożyczeniem minimum jednej książki z księgozbioru dziecięcego, Mały Czytelnik otrzyma naklejkę, a po zebraniu dziesięciu zostanie uhonorowany imiennym dyplomem potwierdzającym jego czytelnicze zainteresowania. Dzięki akcji dziecko pozna ważne miejsce na czytelniczej mapie dzieciństwa (bibliotekę) i zostanie pełnoprawnym uczestnikiem życia kulturalnego. W Wyprawce znajdą coś dla siebie także rodzice – przygotowana dla nich broszura informacyjna przypomni o nieocenionej roli czytania w rozwoju ich dziecka oraz o rozmaitych korzyściach wynikających z częstego odwiedzania biblioteki. Udział w projekcie jest całkowicie bezpłatny.

Wyprawki Czytelnicze są już dostępne i można je odbierać: w Oddziale dla Dzieci i Młodzieży (ul. J. Zborowskiego 1) oraz w Filiach: na Skibówkach (ul. Skibówki 15), na Olczy (ul. Piszczory 13) i na Harendzie (Harenda 23).

MOJE ZAKOPANE
WYSTAWA POKONKURSOWA 2. OGÓLNOPOLSKIEGO KONKURSU MALARSKIEGO „MOJE ZAKOPANE”

27 września – 20 października 2019 r.
Miejska Galeria Sztuki im. Wł. hr. Zamoyskiego, ul. Krupówki 41
WSTĘP WOLNY

Idea konkursu i kurator wystawy:
Lidia Rosińska-Podleśny

To już druga edycja konkursu malarskiego „Moje Zakopane”. Pierwsza miała szeroki kontekst historyczny, wynikający z potrzeby usytuowania projektu w pewnym ciągu chronologicznym – stąd liczne odniesienia do tradycji i nurtów artystycznych, jakie w przeszłości gościły na zakopiańskich salonach.

Kuratorska formuła otwartego konkursu, jaką przyjęłam dla pełniejszego opisu rzeczywistości, pozwoliła odpowiedzieć na pytanie, jak dzisiaj Zakopane i jego otoczenie postrzegane jest przez współczesnych artystów i czy nadal, w dobie zunifikowanej komunikacji wizualnej, stanowi inspirację dla twórców.

Plon pokonkursowej wystawy jest próbą pobudzenia do głębszej refleksji nad relacją twórczą pomiędzy przenikającą się przestrzenią natury i kultury w coraz trudniejszej i wciąż zagrożonej, kruchej symbiozie. Prezentowana na wystawie wielowątkowość spojrzenia na temat, w sposób szczególny wyodrębnia element doświadczenia przestrzeni z różnych perspektyw twórczych i estetycznych – tworzących swoistą mapę emocjonalną, opisującą specyfikę zakopiańskiej przestrzeni.

(…) W każdym eksponowanym obrazie, u każdego prezentowanego artysty, poza niekwestionowanymi walorami artystycznymi, uważny odbiorca odnajdzie, wspólne wszystkim, czytelne nasycenie pierwiastkiem emocjonalnym i tym nieuchwytnym fluidem klimatu, który nas łączy, w którym każdy z nas odnajdzie „swoje Zakopane”.

Fragment tekstu do wystawy
Lidia Rosińska-Podleśny
z-ca dyrektora ZCK
ds. artystycznych

Małgorzata Drozd-Witek, *Tym co zostali 3*

Konsuela Madejska-Turska, *Zakopianka 2*

Beata Bugaj-Tomaszewska, *Widok na Tatry - 1*

Aleksandra
Stankevic-Diakun, *Oko*

Arkadiusz Waloch, *Z okna*

Marzena Sroczyńska-Gudajczyk, *Szkicownik z Zakopanego*

(…) Rolę swoistego katalizatora różnych idei i inspiracji malarskich spełnia konkurs i wystawa pokonkursowa. Bardzo szeroki odzew wśród artystów z całego kraju świadczy o ogromnym potencjale kreacyjnym tego szczególnego miejsca.

Ogólnopolski zasięg konkursu oraz fakt, iż poszczególni artyści pochodzą z różnorodnych zakątków i wywodzą się z odmiennych nurtów malarskich, daje szerokie spektrum spojrzenia na „zadany temat". Dlatego na wystawie możemy oglądać ogromne bogactwo stylistyki, technik i malarskich ujęć Zakopanego.

W związku z tym, że podstawowe kryterium wyboru prac, zarówno uczestników wystawy, jak i tych nagrodzonych, stanowiły często: nowatorstwo, niekonwencjonalność i osobiste podejście do założeń konkursu, zadanie jury nie należało do najprostszych. Gratulując więc wszystkim uczestnikom wystawy, chcemy podkreślić, że ich twórczy wysiłek pozwoli odbiorcom zobaczyć Zakopane i Tatry w nieco innej, często zaskakującej odsłonie.

Fragment tekstu do wystawy
Aleksandra Jadczuk
prodziekan Wydziału Malarstwa ASP w Gdańsku
Grażyna Tomaszewska-Sobko
kurator w Gdańskiej Galerii Miejskiej

BARDZO RÓŻNIE I BARDZO DOBRZE.

GRAFIKI Z KOLEKCJI ZACHĘTY – CZĘŚĆ I

25 października - 1 grudnia 2019 r.

Miejska Galeria Sztuki
im. Wł. hr. Zamoyskiego, ul. Krupówki 41
WSTĘP WOLNY

E. Biszorski, A. Boratyński, E. Bors, R. Bors, St. Borysowski, Z. Broniek, F. Bunsch, F. Burkiewicz, H. Chrostowska, S. Damski, M. Dawska, M. Detyniecki, R. L. Dudzicki, J. Gaj, St. Gawron, J. Gielniak, M. Hiszpańska-Neumann, T. Jakubowska, Z. Januszewski, Wł. Jarocki, M. Jurgielewicz, D. Kołwzan-Nowicka, I. Kotlarczyk, Z. Kotlarczyk, J. Kraupe-Świderska, R. Krzywka, I. Kuran-Bogucka, J. Leśkiewicz-Zgieb, M. Łuszczkiewicz-Jastrzębska, M. Majewski, M. Malina, L. Mianowski, T. Milewski, M. Modzelewski, J. Napieracz, B. Narębska-Dębska, E. Nożko-Paprocka, D. Osadczy, J. Pakulski, A. Pietsch, E. Piotrowicz, H. Płóciennik, A. Rak, S. Rassalski, Ł. Rogiński, A. Rudziński, K. Srzednicki, S. Suberlak, E. Śliwińska, A. Turek, M. Wąsowska, M. Wejman.

Mieczysław Wejman, *Rowerzysta XI A*, 1970, akwaforta, akwatinta, kolekcja Zachęty – Narodowej Galerii Sztuki, fot. M. Krzyżanek

Po raz pierwszy Zachęta — Narodowa Galeria Sztuki prezentuje publiczności poza swoją siedzibą tak obszerny fragment własnych zbiorów graficznych.

Przypominamy gatunek, który jeszcze kilka dekad temu zajmował ważne miejsce na scenie artystycznej, a przez ostatnie 30 lat był stopniowo marginalizowany. Na szczególną uwagę zasługują prezentowane na wystawie prace z lat 60. XX wieku, wyróżniające się wysokim poziomem artystycznym oraz tendencją do łączenia tradycyjnych technik z nowymi rozwiązaniami.

Badania nad historią kolekcji Zachęty oraz próby odtworzenia losów poszczególnych prac potwierdziły, że ich obecność w tej kolekcji nie jest przypadkowa. Dzisiejszy kształt zbiorów grafiki odzwierciedla działalność wystawienniczą Zachęty w okresie, kiedy funkcjonowała jako Centralne Biuro Wystaw Artystycznych (CBWA).

Pomysł na pokazanie wystawy poza Zachętą inspirowany był więc nie tyle chęcią popularyzacji jej kolekcji, co przede wszystkim historią. Działalność utworzonego w 1949 r. CBWA nie ograniczała się do własnego gmachu. Struktura instytucji obejmowała poza tzw. centralą także oddziały terenowe, zlokalizowane w miastach wojewódzkich. Jednym z pierwszych był powstały już w 1949 r. oddział krakowski, wraz z założonymi nieco później filiami w Zakopanem i Tarnowie. W 1962 r. oddziały zostały przekształcone w Biura Wystaw Artystycznych, działające pod kuratelą CBWA. Dzięki tak rozbudowanej sieci galerii, CBWA docierało ze swoimi wystawami do najdalszych zakątków Polski.

Wybór prac prezentowanych na wystawie koncentruje się na okresie umownie wyznaczanym przez dwie ekspozycje, zorganizowane przez CBWA: I Ogólnopolską Wystawę Grafiki Artystycznej i Rysunku (1956) oraz Grafikę w Polsce Ludowej (1971). Był to okres największej świetności i dużego znaczenia grafiki, także w działalności CBWA.

Aby ukazać szerszy kontekst, a także klimat wystaw z tego okresu, obok grafik prezentowane są archiwalne fotografie i filmy, wycinki prasowe oraz druki towarzyszące wystawom.

Prezentowana wystawa grafik z kolekcji Zachęty została podzielona na dwie części, tak aby publiczność miała możliwość odkrycia nowych wątków i nowych prac na obu pokazach. Pierwsza jest prezentowana w MGS w Zakopanem, a druga w BWA w Tarnowie.

Kuratorki: Małgorzata Bogdańska, Joanna Egit-Pużyńska, Maria Świerżewska (Zachęta – Narodowa Galeria Sztuki). Współpraca: Lidia Rosińska-Podleśny, Anna Hebda (MGS w Zakopanem)

Wernisaż i oprowadzanie kuratorskie po wystawie w piątek, 25.10 o godz. 17:00.

CENTRUM KULTURY RODZIMEJ WILLA CZERWONY DWÓR

ul. Kasprusie 27

W miesiącu październiku Centrum Kultury Rodzimej zaprasza do zwiedzenia wystawy RODZINNE TWORZENIE: WŁADYSŁAW ŁUKASZCZYK, DOROTA KRÓLISZEWSKA, SEBASTIAN KRÓLISZEWSKI I DANUTA KRÓLISZEWSKA oraz stałej ekspozycji malarstwa na szkle zakopiańskich twórców. Zachęcamy do udziału w cyklicznych warsztatach rękodzieła i sztuki w ramach projektu Popularyzacja zakopiańskiego dziedzictwa kulturowego oraz w Wieczorze w Czerwonym Dworze zatytułowanym PROFESOR WIT MACIEJ RZEPECKI TWÓRCA ZAKOPIAŃSKIEJ SZKOŁY TORAKOCHIRURGICZNEJ, który prowadzi dr n. med. Józef Janczy.

WYSTAWA RODZINNE TWORZENIE: WŁADYSŁAW ŁUKASZCZYK, DOROTA KRÓLISZEWSKA, SEBASTIAN KRÓLISZEWSKI I DANUTA KRÓLISZEWSKA

28 września – 16 listopada 2019 r.

Wystawa to przegląd twórczości artystycznej rodziny Łukaszczyków I Króliszewskich. Na wystawie zaprezentowane zostaną: rzeźba w drewnie, malarstwo na szkle, malarstwo oraz rysunki. Władysław Łukaszczyk „Mulorz" rzeźbiarz ludowy i poeta ur. 3.01.1941 r. w Murzasichlu. Już jako młody chłopak uczył się ciesielki od swego ojca. W 1971 r. jako twórca ludowy został przyjęty do Stowarzyszenia Twórców Ludowych. Tworzy w drewnie płaskorzeźby, kapliczki i świątki. Tematami jego prac są postacie Matki Bożej, Jezusa oraz świętych. Przedstawia także sceny z życia górali, np. strzyżenie owiec, pracę na roli. Brał udział w wielu konkursach i wystawach (Lublin, Zakopane, Rabka, Bukowina Tatrzańska, Poronin, Paryż).

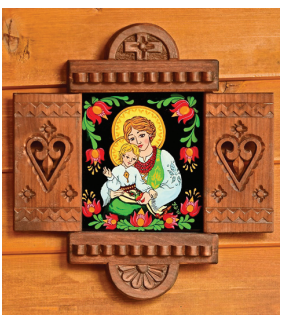

W 2019 roku w ogłoszonym przez zakopiańskie Centrum Kultury Rodzimej w willi Czerwony Dwór konkursie Madonny Podhalańskie za płaskorzeźbę Matka Boża Góralska otrzymał I nagrodę. Jego rzeźby znajdują się w kolekcjach prywatnych w Polsce i za granicą. Pasję do sztuki przekazał swojej córce Dorocie, która specjalizuje się w malarstwie na szkle. W swej twórczości sięga również do

rysunku węglem, malarstwa pastelami, malarstwa witrażowego i akwareli.

Dorota Króliszewska jest absolwentką Państwowego Liceum Sztuk Plastycznych im. Antoniego Kenara w Zakopanem i Wyższej Szkoły Pedagogicznej na wydziale artystycznym w Częstochowie. Mąż Pani Doroty, Sebastian to absolwent Wyższej Szkoły Pedagogicznej im. Jana Długosza w Częstochowie, kierunek Wychowanie Plastyczne, specjalizacja malarstwo u profesora Wernera Lubosa. Uprawia malarstwo olejne, pastel oraz rysunek sepią. Jest ilustratorem książek, bierze udział w cyklicznych aukcjach charytatywnych na terenie Podhala, gdzie mieszka od 14 lat w malowniczej miejscowości Murzasichle.

Pan Sebastian talent artystyczny odziedziczył po swojej mamie Danucie. Danuta Króliszewska ukończyła Państwowe Liceum Sztuk Plastycznych w Częstochowie o specjalizacji ceramika. Od zawsze inspirowała ją kobieta w różnych aspektach: kobieta-dziecko(portrety), kobieta-dziewczyna, kobieta-matka. Dlatego najlepiej wyraża swoje emocje za pomocą suchej pasteli. Na wystawie zobaczymy jej twórczość nawiązującą do kultury Podhala.

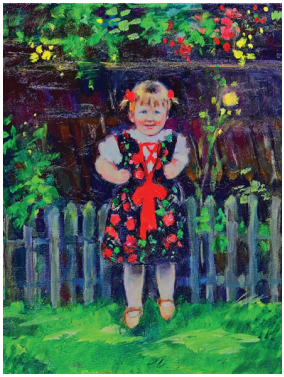

STAŁA EKSPOZYCJA MALARSTWA NA SZKLE ZAKOPIAŃSKICH ARTYSTÓW

Centrum Kultury Rodzimej w willi Czerwony Dwór tworzy stałą kolekcję zakopiańskiego malarstwa na szkle. Bogactwo i różnorodność tej charakterystycznej dla Zakopanego i Podhala żywej dziedziny sztuki to element tradycji, który fascynuje wielu turystów z kraju i zagranicy. Miasto Zakopane stwarza możliwość zapoznania się z dziełami reprezentatywnymi dla naszego miasta w tej dziedzinie sztuki. W kolekcji znajdują się między innymi prace nieżyjących już artystów: Eweliny Pęksowej (1923-2015), Władysława Walczaka-Banieckiego (1934-2011), Zdzisława Walczaka (1926-2001), Jana Kosińskiego (1931-2013), Adama Doleżuchowicza (1923-2001).

GALERIA SZTUKI LUDOWEJ

W Czerwonym Dworze czynna jest Galeria Sztuki Ludowej, w której zakupić można tradycyjną sztukę Podhala, rękodzieło, wyroby twórców, artystów podhalańskich. Malarstwo na szkle, wyroby ze skóry, rzeźby, haftowane obrusy, chustki, spinki i rozetki, drewniane szkatułki i wiele innych pięknych przedmiotów. Są też elementy góralskiego odzienia, płyty z góralską muzyką oraz publikacje. W Czerwonym Dworze znajdziecie Państwo góralski upominek na każdą kieszeń.

WIECZÓR W CZERWONYM DWORZE:

PROFESOR WIT MACIEJ RZEPECKI TWÓRCA ZAKOPIAŃSKIEJ SZKOŁY TORAKOCHIRURGICZNEJ

prowadzenie
dr n. med. Józef Janczy
7 października 2019 r.
/ godz. 18:00

Wit Maciej Rzepecki
ur. 30 kwietnia 1909 w Wolance,

zm. 15 września 1989 w Zakopanem – chirurg klatki piersiowej, profesor Instytutu Gruźlicy, kierownik kliniki w Zakopanem. Twórca polskiej torakochirurgii.

Zapraszamy również na **EKSPOZYCJĘ BIOGRAFICZNĄ OLGI I ANDRZEJA MAŁKOWSKICH** – twórców harcerstwa polskiego, **czynną w soboty w godz. 11:00 – 16:00, w inne dni po wcześniejszym uzgodnieniu telefonicznym tel. 608 438 794**.

WARSZTATY RĘKODZIEŁA I SZTUKI ZAKOPANEGO ORAZ PODHALA

Zapraszamy wszystkich chętnych do wzięcia udziału w nieodpłatnych warsztatach rękodzieła i sztuki Zakopanego i Podhala. Troska o ochronę tradycji i materialnego oraz niematerialnego dziedzictwa kulturowego wyraża się nie tylko poprzez organizowanie wystaw i promowanie naszego dziedzictwa, ale także poprzez organizowanie spotkań, podczas których znani i uznani artyści pokażą nam swoje dzieła i zdradzą tajniki swej unikatowej pracy. Warsztaty organizowane są w ramach projektu „Popularyzacja zakopiańskiego dziedzictwa kulturowego".

Serdaki, kożuchy, rękawice, czapki – Stanisław Gąsienica - Wawrytko
1, 8, 15, 22, 28 października /wtorki/ godz. 13:00 – 17:00

Malarstwo na szkle – Bożena Mickiewicz
2 października /środa/ godz. 13:00 – 17:00

Haft kolorowy – Anna Michalik
3, 10, 24, 31 października /czwartki/ godz. 13:00 - 17:00

Kwiaty z bibuły – Józef Fudala
9, 16, 23 października /środy/ godz. 13:00 - 17:00

Wszystko o dudach podhalańskich – Jan Karpiel - Bułecka
10, 17 października /czwartki/ godz. 14:00 – 18:00

Haft biały – Zofia Zarycka
28 październik /poniedziałek/ godz. 13:00 – 17:00
30 października /środa/ godz. 13:00 – 17:00

Szczegóły
pod nr tel. 661 601 651,
e-mail: warsztaty@zakopane.eu.

Projekt pod nazwą „Popularyzacja zakopiańskiego dziedzictwa kulturowego" jest finansowany ze środków Europejskiego Funduszu Rozwoju Regionalnego w ramach Regionalnego Programu Operacyjnego Województwa Małopolskiego na lata 2014-2020, działanie 6.1.3. Rozwój instytucji kultury oraz udostępnianie dziedzictwa kulturowego.

Godziny otwarcia Centrum

od poniedziałku do piątku 9.00 – 17.00
w sobotę 10.00 - 16.00
w pierwsze poniedziałki miesiąca 12.00 – 20.00

INSPIROWANE GÓRAMI
Festiwal im. Ewy i Macieja Berbeków
ZAKOPANE 17 - 20 PAŹDZIERNIKA 2019
ZAKOPANE
ZAKOPANE
ZAKOPIAŃSKIE CENTRUM KULTURY
INSPIROWANE GÓRAMI

8. FESTIWAL INSPIROWANE GÓRAMI... IM. EWY I MACIEJA BERBEKÓW

17 – 20 października 2019 r.

Festiwal INSPIROWANE GÓRAMI... wpisuje się od 2012 roku w panoramę ważnych imprez kulturalnych Zakopanego. Rocznica nadania Zakopanemu praw miejskich w 1933 roku, przypadająca 18 października, jest okazją, by przez rozmaite wydarzenia poznawać, na czym polega fenomen tego miejsca, które dla kolejnych pokoleń jest atrakcyjnym ośrodkiem turystycznym, sportowym i artystycznym.

W programie Festiwalu znajdują się wydarzenia dotyczące współczesnych fascynacji Tatrami i ludzi, którzy związali swoje życie z górami i miastem leżącym u ich podnóża. W festiwalowych spotkaniach uczestniczą też artyści, dla których Zakopane i góry stają się nowym impulsem w poszukiwaniach twórczych. Dni festiwalowe są więc czasem spotkań zakopiańczyków i turystów we wspólnym świętowaniu jubileuszu Zakopanego.

17 PAŹDZIERNIKA, CZW.

godz. 16:00
„Po przygody w góry". Warsztaty literacko-plastyczne na podstawie książki autorstwa Piotra Karskiego „W góry!", budowanie makiety Tatr.
Oddział dla Dzieci i Młodzieży, Miejska Biblioteka Publiczna, ul. J. Zborowskiego 1

godz. 17:30
„Wibramy szczęścia. Pytania o konteksty radosne w literaturze górskiej". Spotkanie z Elżbietą Dutką i Ludźmi gór
Centrum Kultury Rodzimej, Willa Czerwony Dwór, ul. Kasprusie 27

18 PAŹDZIERNIKA, PIĄTEK

godz. 16:30
„Kamczatka – w krainie wulkanów!". Prelekcja Małgorzaty Ciepłej z pokazem zdjęć
Kino Miejsce, ul. Wł. Orkana 2

godz. 18:00
„Tu zaczyna się historia". Kulisy filmu „Broad Peak"
Pokaz specjalny obrazów Elżbiety Boukourbane z kolekcji górskiej pt. „Niebiesky", dedykowanych Ewie i Maciejowi Berbekom
Kino Sokół, ul. Wł. Orkana 2

19 PAŹDZIERNIKA, SOBOTA

godz. 18:00
„Nostalgia. Tatry w malarstwie Arkadiusza Walocha"
Wernisaż wystawy.
Wręczenie Nagrody im. Macieja Berbeki za najlepszy dyplom absolwenta Zespołu Sztuk Plastycznych im. Antoniego Kenara za rok szkolny 2018/2019

godz. 19:30
„50 lat na scenie".
Recital Magdy Umer
Bilety do nabycia: www.bilety24.pl
Teatr im. St. I. Witkiewicza, ul. Chramcówki 15

20 PAŹDZIERNIKA, NIEDZ.

godz. 10:00
Msza Święta w intencji Patronów Festiwalu – Ewy i Macieja Berbeków
Sanktuarium Narodowe Matki Bożej Fatimskiej, ul. Krzeptówki 14

Imprezy towarzyszące:

Pokonkursowa wystawa 2. Ogólnopolskiego Konkursu Malarskiego „Moje Zakopane"
Miejska Galeria Sztuki im. Władysława hr. Zamoyskiego, ul. Krupówki 41

13 PAŹDZIERNIKA, PIĄTEK

godz. 16:00 Koncert orkiestry dętej Fanfarengarde (Frankfurt a.d. Oder e.V. z Niemiec)
ul. Krupówki

Organizatorzy: Miasto Zakopane, Rodzina Berbeków

Partnerzy: Teatr im. St. I. Witkiewicza, Towarzystwo Gimnastyczne „Sokół" / Gniazdo w Zakopanem, kino „Sokół", Miejska Biblioteka Publiczna im. Stefana Żeromskiego, Zakopiańskie Centrum Kultury, Sanktuarium Narodowe Matki Bożej Fatimskiej na Krzeptówkach

Mecenasi: Wanda i Krzysztof Oleksowicz, Restauracja Zakopiańska

POLSKIE SKARBY KULINARNE

ZAKOPANE I PODHALE
POLSKIE SKARBY KULINARNE

Podążaj podhalańskim szlakiem kulinarnym i próbuj dań z historią opisanych we wkładkach do menu i na stronie www.polskieskarby.pl

*Udostępniaj swoje zdjęcia dań ze szlaku z **#polskieskarbykonkurs** na Facebooku lub Instagramie*

Listę restauracji biorących udział w podhalańskim szlaku i zasady konkursu znajdziesz na stronie www.polskieskarby.pl

Partner programu: ZAKOPANE

Mecenas programu: makro

ZAKOPANE.PL

UWAGA!
UTRUDNIENIA W RUCHU DROGOWYM

Rozpoczyna się kolejny etap przebudowy skrzyżowania ul. Droga na Bystre – Droga do Olczy – Karłowicza. W związku z tym wprowadzona została zmiana organizacji ruchu.

Ruch samochodowy przebiegał będzie przez nowo wybudowany fragment ronda. Tym samym, przejazd przez skrzyżowanie od strony Drogi na Bystre, Drogi do Olczy oraz ul. Oswalda Balzera zostanie przywrócony. Z uwagi na prowadzone prace, w obrębie budowanego ronda mogą występować krótkotrwałe utrudnienia w ruchu. Prosimy o zachowanie szczególnej ostrożności.

Jednocześnie informujemy, że w dniu 19 września został zamknięty wjazd na rondo od strony ul. Karłowicza. **Dojazd do Szkoły Podstawowej nr 3 i Parafii Św. Antoniego oraz wyjazd odbywać się będą od strony ul. Przewodników Tatrzańskich.**

W przypadku dużego natężenia ruchu, informujemy o możliwości tworzenia się korków. **Komunikacja miejska funkcjonować będzie bez zmian.**

Mieszkasz na Podhalu?

Spójrz co dla Ciebie przygotowaliśmy !

- Całoroczny niedzielny bilet podhalański 50%rabatu
- Specjalny bilet dla mieszkańców Podhala 3,5h w cenie 2,5 h
- Tańszy bilet poranny i wieczorny
- Karnety abonamentowe i ilościowe

Jedno miejsce wiele atrakcji !

AQUA PARK ZAKOPANE®

INFORMACJE UŻYTECZNE

TELEFONY ALARMOWE:

NUMER ALARMOWY 112
Pogotowie Ratunkowe,
ul. Kamieniec 10,
tel. 18 201 20 21,
numer alarmowy **999, 112**
Policja, ul. Jagiellońska 32,
tel. 18 202 34 00,
numer alarmowy **997, 112**
Straż Pożarna, ul. Nowotarska 45,
tel. 18 202 09 10,
numer alarmowy **998, 112**
TOPR, ul. J. Piłsudskiego 63a,
tel. 18 206 34 44,
numer alarmowy **985, 112**
numer ratunkowy 601 100 300

SZPITALE:

Samodzielny Publiczny Szpital Chorób Płuc im. dr O. Sokołowskiego,
ul. Gładkie 1, tel. 18 201 50 45
Szpital Powiatowy im. dr. Tytusa Chałubińskiego,
ul. Kamieniec 10,
tel. 18 201 20 21
Uniwersytecki Szpital Ortopedyczno-Rehabilitacyjny,
ul. O. Balzera 15, tel. 18 201 20 61
Wojewódzki Szpital Rehabilitacyjny im. dr S. Jasińskiego,
ul. Ciągłówka 9, tel. 18 206 80 66

APTEKI:

Apteka Ap-Farm,
ul. Jagiellońska 1, tel. 18 334 65 01
Apteka Gimnazjalna,
ul. Gimnazjalna 1, tel. 18 201 31 44
Apteka na Bystrem,
ul. Droga do Olczy 1,
tel. 18 206 12 56
Apteka na Chramcówkach,
ul. Chramcówki 34, tel. 18 206 8 221
Apteka na Chramcówkach,
ul. Chramcówki 3, tel. 18 206 86 04
Apteka na Kamieńcu,
ul. Kamieniec 10, tel. 18 200 06 69
Apteka na Kasprusiach,
ul. Kasprusie 40a, tel. 18 201 40 69
Apteka na Ustupie,
ul. Ustup 7a, tel. 18 206 21 11
Apteka na Witkiewicza,
ul. St. Witkiewicza 3, tel. 18 201 24 47
Apteka Nowotarska,
ul. Nowotarska 4, tel. 18 201 42 25
Apteka Orkana,
ul. Wł. Orkana 1, tel. 18 201 54 50
Apteka przy Świętej Rodzinie,
ul. Krupówki 4, tel. 18 531 17 78
Apteka Sabała,
ul. Krupówki 11, tel. 18 206 38 61
Apteka Słoneczko,
ul. Kamieniec 5, tel. 18 206 80 56 - CAŁODOBOWA
Apteka Słoneczna,
ul. Nowotarska 79a,
tel. 18 200 15 25
Apteka Tatrzańska,
ul. Wł. Zamoyskiego 13,
tel. 18 201 58 79
Apteka Tatrzańska 2,
ul. Pardałówka 30, tel. 18 201 15 30
Apteka Zakopiańska,
ul. Krupówki 75, tel. 18 206 42 55
Apteka Zdrowie,
ul. T. Kościuszki 15, tel. 18 206 41 02
Hebeapteka,
ul. T. Kościuszki 7, tel. 795 570 757
Super-Pharm,
ul. Krupówki 45, tel. 18 201 62 95

TAXI:

Radio Taxi 919, tel. 18 200 09 19, 18 201 91 92
Radio Taxi Euro, tel. 18 200 06 88, 18 201 96 88, 602 822 666
Radio Taxi Inter, 18 201 96 21, 18 201 42 32
Radio Taxi Tatry, tel. 18 206 66 66, 18 201 55 45, 18 201 96 25
Taxi Giewont, tel. 18 201 11 11, 18 201 39 66, 666 300 111, 19626

KOŚCIOŁY

(adresy i godziny niedzielnych nabożeństw):

Kościół Matki Bożej Królowej Świata
ul. Bulwary Słowackiego 2
godz. 7.30, 9.30, 11.00, 12.30, 18.00, 20.00
Kościół Matki Bożej Nieustającej Pomocy na „Górce"
ul. Ks. K. Kaszelewskiego 9
godz. 6.00, 8.00, 10.00, 12.00, 18.00
Kościół parafialny Miłosierdzia Bożego
ul. Chramcówki 19
godz. 8.00, 9.30, 11.00, 12.30, 16.00, 18.00
Kościół parafialny Miłosierdzia Bożego
ul. Cyrhla 37
godz. 8.30, 11.30, 19.00
Kościół parafialny NMP Matki Zbawiciela
ul. Antałówka 40
godz. 8.00, 10.00, 11.30, 19.00
Kościół parafialny Św. Antoniego
ul. Bulwary Słowackiego 33
godz. 7.00, 8.30, 10.00, 11.30, 17.00, 19.00
Kościół parafialny Św. Jana Apostoła i Ewangelisty
ul. Harenda 14a
godz. 8.00, 11.00, 18.00
Kościół parafialny Świętego Krzyża
ul. T. Chałubińskiego 30
godz. 6.30, 8.00, 9.00, 10.30, 12.00 (dla dzieci), 19.00
Sanktuarium Matki Bożej Fatimskiej na Krzeptówkach
ul. Krzeptówki 14
godz. 7.00, 8.30, 10.00, 11.30, 17.00, 19.00
Sanktuarium Matki Bożej Objawiającej Cudowny Medalik
ul. Olcza Piszczory 13
godz. 7.00, 9.00, 11.00, 18.30
Sanktuarium Najświętszej Rodziny
ul. Krupówki 1a
godz. 6.30, 8.00, 9.30, 11.00, 12.30, 15.00 (łacińska w I niedzielę m-ca), 17.00, 19.00

TOALETY:

Aleja 3 Maja przy dolnym parkingu autokarowym
Plac Niepodległości
Plac pod Gubałówką – plac targowy
Plac pod Gubałówką przy dolnej stacji Kolei na Gubałówkę
ul. T. Kościuszki 17
ul. St. Staszica – Park Miejski
Dolna Rówień Krupowa

SPRAWDŹ KWATERĘ:

Wszystkie niezbędne informacje dotyczące w pełni legalnie działającej bazy noclegowej na terenie Zakopanego znajdziesz portalu **ZAKOPANE.pl**.

MIASTO ZAKOPANE I POLICJA OSTRZEGAJĄ:

• **Nie daj się nabrać na grę w trzy kubki!** Nie masz szans na wygraną! Przystępując do gry - utracisz pieniądze!
• **Nie dawaj pieniędzy osobom żebrzącym na ulicy!** Pomagaj mądrze i tym, którzy naprawdę tego potrzebują! Wiele osób, zwłaszcza kobiet i dzieci, jest zmuszanych do żebractwa!

Zachęcamy, by takie przypadki zgłaszać dzwoniąc pod numery alarmowe Policji 997 i Straży Miejskiej 18 20 20 478.
www.zakopane.policja.gov.pl

ZAKOPANE PL LISTOPAD 2019

RODZINNE TWORZENIE:
WŁADYSŁAW ŁUKASZCZYK, DOROTA KRÓLISZEWSKA, SEBASTIAN KRÓLISZEWSKI, DANUTA KRÓLISZEWSKA.
28 września 2019 – 16 listopada 2019

WIECZÓR W CZERWONYM DWORZE
4 listopada 2019

„BARDZO RÓŻNIE I BARDZO DOBRZE”.
GRAFIKI Z KOLEKCJI ZACHĘTY – CZĘŚĆ I
25 października 2019 – 1 grudnia 2019

ŚWIĘTO NIEPODLEGŁOŚCI
11 listopada 2019

KONCERT W ATMIE: „SIŁA ŚPIEWU”
I. SOCHA – SOPRAN,
R. ŻEŁOBOWSKA-ORZECHOWSKA – FORTEPIAN
14 listopada 2019

UROCZYSTE OBCHODY 50-LECIA ZESPOŁU „BUDORZE”
16 listopada 2019

15. ELEKTRONICZNE ZADUSZKI
16 listopada 2019

WYSTAWA WŁADYSŁAWA WALCZAKA-BANIECKIEGO,
BARBARY BANIECKIEJ-DZIADZIO
I BOGDANA DZIADZIO
22 listopada 2019 – styczeń 2020