ZAKOPANE.PL

INFORMATOR MIEJSKI

KWIECIEŃ 2019

ISSN 2451-1374

ZAKOPANE

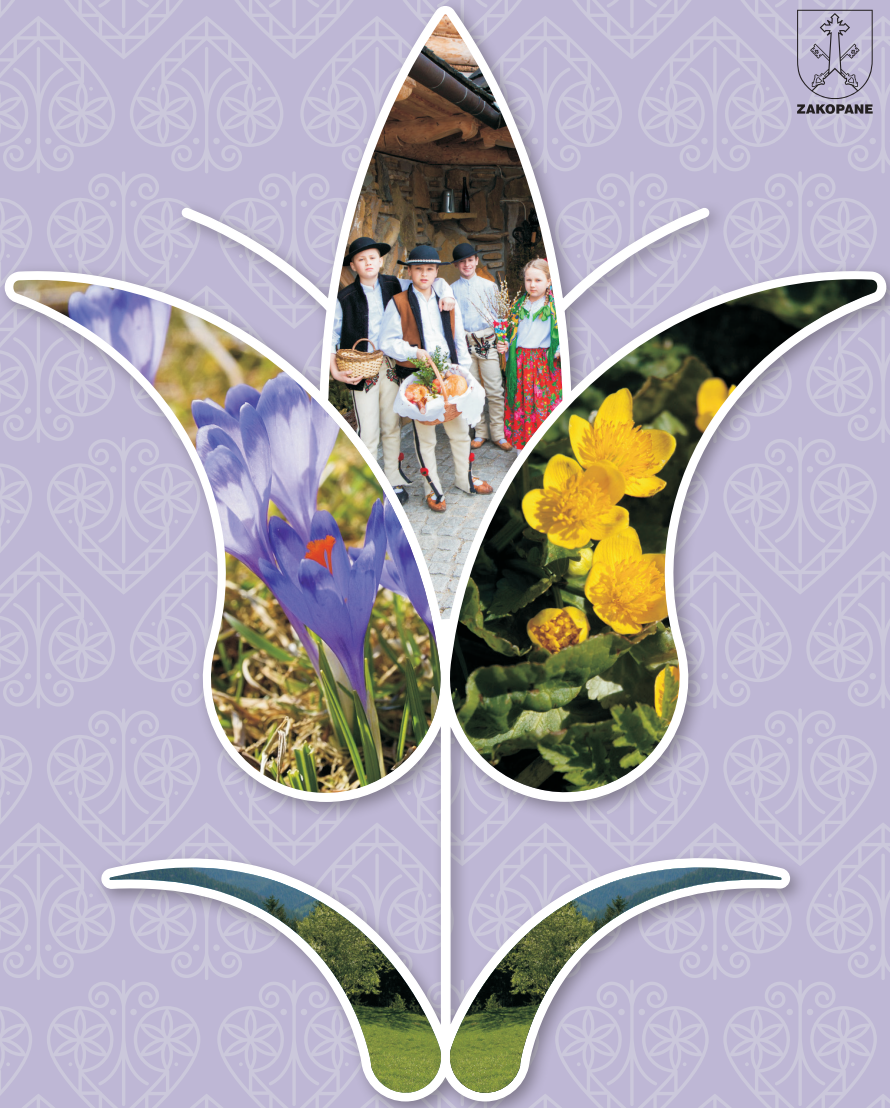

ZAKOPANE.PL

KWIECIEŃ 2019

INFORMATOR MIEJSKI

REDAKCJA:
Beata Majcher, Joanna Staszak, Anna Suchowian, Anna Karpiel-Semberecka, Lidia Rosińska-Podleśny, Małgorzata Skuza-Zawadzka

OPRACOWANIE GRAFICZNE:
Zbigniew Prokop, Agnieszka Knapik

FOTOGRAFIE:
z arch. Zakopiańskiego Centrum Kultury, Urzędu Miasta Zakopane, Miejskiej Galerii Sztuki im. Wł. hr. Zamoyskiego (fot. Anna Hebda), kolekcji Zachęty – Narodowej Galerii Sztuki w Warszawie, ze zbiorów Gabinetu Rycin Biblioteki Uniwersyteckiej w Warszawie, ze zbiorów Muzeum Okręgowego Ziemi Kaliskiej w Kaliszu, ze zbiorów Muzeum Tatrzańskiego w Zakopanem, Galerii Pegaz (własność UM Zakopane), zbiorów Muzeum K. Szymanowskiego w willi „Atma" w Zakopanem, TPN, Teatru Witkacego (fot. Adam Brzoza, Kronos Media, Ado Kasprzak), Muzeum Jana Kasprowicza na Harendzie, Pawła Murzyna, Anny Karpiel-Sembereckiej, Teatru Rozrywki RZT Szymaszkowa, Willi Kmicic, z arch. TOK (fot. Cezary Wagner), z prywatnych arch. artystów

Projekt okładki: Agnieszka Knapik

WYDAWCA:
Urząd Miasta Zakopane

ADRES REDAKCJI / DYSTRYBUCJA:
Zakopiańskie Centrum Kultury
ul. Kościeliska 7, 34-500 Zakopane
www.zakopane.pl
zakopane.pl@zck.com.pl
tel. +48 18 206 69 50
ISSN 2451-1374

CENTRUM INFORMACJI TURYSTYCZNEJ
ul. T. Kościuszki 17, 34-500 Zakopane
tel. +48 18 201 22 11
czynne: pn - sob, 9:00 - 17:00
e-mail: info@promocja.zakopane.pl

MAŁOPOLSKI SYSTEM INFORMACJI TURYSTYCZNEJ
ul. Kościeliska 7, 34-500 Zakopane
tel. +48 18 201 20 04
czynne: pn - sob, 9:00 - 17:00
e-mail: it.zakopane@msit.malopolska.pl

EGZEMPLARZ BEZPŁATNY

ZAKOPANE

ZAKOPLANER
TERMINARZ WYDARZEŃ
STRONY 3–5

ZOBACZ
WYSTAWY, MUZEA, GALERIE
STRONY 5–13

SŁUCHAJ
STRONY 14-15

POLECAMY
STRONA 16

CZYTAJ
STRONA 17

PLAN MIASTA
STRONY 18–19

AKTYWNIE
SPORT I REKREACJA
STRONY 20–22

INFORMACJE UŻYTECZNE
ZDROWIE I BEZPIECZEŃSTWO
STRONA 37

KWIECIEŃ 2019
W ZAKOPANEM:

SALON MARCOWY 2019
JÓZEF GIELNIAK,
TADEUSZ KULISIEWICZ,
WŁADYSŁAW SKOCZYLAS

WIECZÓR W CZERWONYM DWORZE

22. PRZEGLĄD FILMÓW O SZTUCE

JAZZOWE ZAKOPANE

16. WIOSNA JAZZOWA ZAKOPANE

10. TATRZAŃSKI FESTIWAL
ZESPOŁÓW GÓRALSKICH
ZŁOTE KIERPCE

JUBILEUSZ 15-LECIA TATRZAŃSKIEJ
ORKIESTRY KLIMATYCZNEJ

SZANOWNI PAŃSTWO!

Kwiecień w Zakopanem zapowiada się niezwykle interesująco. Pełen tradycji, kultury, smaków i kolorów wiosny.

Zaczynamy Restaurant Week. Festiwal najlepszych restauracji zagości na Podhalu po raz drugi, od 3 do 17 kwietnia stanowiąc znakomitą okazję, by w towarzystwie rodziny lub przyjaciół poznać podhalańską kuchnię w nietypowej odsłonie.

Kinomanów i pasjonatów sztuki zapraszamy w dniach 10 – 14 kwietnia na Przegląd Filmów o Sztuce. Reaktywowany po pięćdziesięciu latach Przegląd okazał się strzałem w dziesiątkę. Widzowie wypełniają po brzegi studyjne Kino Miejsce, a dyskusje o filmach i wydarzeniach trwają do późna w nocy. W tym roku szczególnie polecamy pokaz filmu „Pożegnanie jesieni", adaptację powieści Stanisława Ignacego Witkiewicza, jednej z barwniejszych postaci w historii naszego miasta.

Szczególnie zachęcamy do udziału w 16. Wiośnie Jazzowej pod hasłem „Jeśli jazz na szczytach, to tylko w Zakopanem", harmonijnie łączącej to, co na Podhalu najlepsze: unikatową scenerię polskich Tatr z grającą w duszy mieszkańców muzyką. Posłuchamy bowiem nie tylko jazzowych standardów, ale także niezwykle inspirującej syntezy jazzu i folku.

Pod Tatrami warto spędzić Święta Wielkanocne, pełne rodzinnej atmosfery i regionalnych obyczajów. Życzymy Państwu, by świąteczny czas był okresem radości i pokoju, przyniósł chwile wytchnienia na łonie pięknej tatrzańskiej przyrody.

Leszek Dorula
Burmistrz Miasta Zakopane

Agnieszka Nowak-Gąsienica
Zastępca Burmistrza
Miasta Zakopane

Wiktor Łukaszczyk
Zastępca Burmistrza
Miasta Zakopane

Wesoły nam dzień dziś nastał,
Którego z nas każdy żądał;
Tego dnia Chrystus zmartwychwstał,
Alleluja, alleluja!

Z okazji Wielkanocy życzymy pełni świątecznej radości,
wiosny w sercu, potrzebnego wytchnienia i wzajemnej życzliwości.
Niech te wyjątkowe święta przypominają nam
o zwycięstwie życia nad śmiercią i światła nad ciemnością.
Niech Zmartwychwstały Chrystus obdarza wszystkich bogactwem łask,
a Jego miłość daje nam umocnienie i pozwala z ufnością patrzeć w przyszłość.

Przewodniczący Rady Miasta
Zakopane
Jan Gluc
wraz z Radnymi

Burmistrz Miasta Zakopane
Leszek Dorula
z Zastępcami i Pracownikami
Urzędu Miasta Zakopane

ZAKOPLANER

DO 5 MAJA

SALON MARCOWY 2019
Józef Gielniak,
Tadeusz Kulisiewicz,
Władysław Skoczylas
Miejska Galeria Sztuki im. Wł. hr. Zamoyskiego, ul. Krupówki 41
WSTĘP WOLNY
>>> STRONA 24-25

DO 31 MAJA

HASIOR+
Galeria Władysława Hasiora, ul. Jagiellońska 18b
>>> STRONA 7

DO 2 CZERWCA

KROKUSY NA HARENDZIE
WŁADYSŁAW JAROCKI – BARTOSZ JANCIK
Muzeum Jana Kasprowicza, Harenda 12a
Organizator: Stowarzyszenie Przyjaciół Twórczości Jana Kasprowicza
>>> STRONA 8

1 KWIETNIA / PONIEDZIAŁEK

WIECZÓR W CZERWONYM DWORZE:
W 1. rocznicę śmierci Dra Leszka Allerhanda wspomina Maciej Wojak
Godz. 18:00
Centrum Kultury Rodzimej w willi Czerwony Dwór, ul. Kasprusie 27
Organizator: Zakopiańskie Centrum Kultury, tel. 661 601 651
WSTĘP WOLNY

3 – 17 KWIETNIA

RESTAURANT WEEK
Organizator: Restaurant Week Polska
Szczegóły na
www.RestaurantWeek.pl
>>> STRONA 34

5 KWIETNIA / PIĄTEK

190. WIECZÓR NA HARENDZIE:
Wieczór autorski wykładowców Studiów Literacko-Artystycznych Uniwersytetu Jagiellońskiego: Karola Maliszewskiego, Gabrieli Matuszek-Sec, Agaty Tuszyńskiej.
Godz. 19:30
Muzeum Jana Kasprowicza, ul. Harenda 12a

6 KWIETNIA / SOBOTA

MONOTYPIA
Warsztaty graficzne dla dzieci (6-12 lat)
Godz. 12:00
Miejska Galeria Sztuki, ul. Krupówki 41
ZAPISY
mailowo:
mgs@galeria.zakopane.pl, lub telefonicznie: 18 201 27 92
Ilość miejsc ograniczona.
Szczegóły na www.galeria.zakopane.pl

WYSOCKI OKUDŻAWA – najpiękniejsze pieśni
Godz. 19:00
Kawiarnia Kmicic, ul. St. Staszica 11a, tel. 798 082 274
BILETY WSTĘPU
>>> STRONA 14

JERZY ZELNIK, BALTIC NEOPOLIS ENSEMBLE
Koncert Pasyjny z oprawą multimedialną, powstałą na podstawie filmu „Pasja" Mela Gibsona, prezentowany w ramach projektu 14 Katedr.
Godz. 20:00
Sanktuarium Najświętszej Rodziny, ul. Krupówki 1a

Koncert zespołu CZARNE KOMETY Z POŁUDNIA
(rock / blues)
Godz. 21:00
Karczma Pod Gontem, ul. J. Kasprowicza 1a, tel. 500 740 479
WSTĘP: 40 zł

Koncert KAMIL KUBAS
Godz. 21:30
Appendix Cafe Bar, Krupówki 6, tel. 18 200 02 20
WSTĘP WOLNY

8 KWIETNIA / PONIEDZIAŁEK

„7 FILARÓW SZCZĘŚCIA – fakty i mity na temat szczęścia osobistego" – Anna Zielińska – trener rozwoju osobistego
Godz. 16:00
Sala Obrad Urzędu Miasta Zakopane, ul. T. Kościuszki 13
Organizator: Podhalański Uniwersytet Trzeciego Wieku
WSTĘP WOLNY

10 – 14 KWIETNIA

22. PRZEGLĄD FILMÓW O SZTUCE
Organizator: Zakopiańskie Centrum Kultury
>>> STRONA 28-29

13 KWIETNIA / SOBOTA

HENRYK BURZEC – RZEŹBA
Wernisaż wystawy
Godz. 16:00
Centrum Kultury Rodzimej w willi Czerwony Dwór, ul. Kasprusie 27 tel. 661 601 651
Organizator: Zakopiańskie Centrum Kultury, CONNAISSEUR Salon Dzieł Sztuki
>>> STRONA 26

ZAKOPLANER

TO JA – koncert ANNY TRETNER z zespołu „Pod Budą”
Godz. 19:00
Kawiarnia Kmicic,
ul. St. Staszica 11a,
tel. 798 082 274
BILETY WSTĘPU
>>> STRONA 14

Koncert zespołu VODA
Godz. 21:00
Karczma Pod Gontem,
ul. J. Kasprowicza 1a,
tel. 500 740 479
WSTĘP: 20 zł
>>> STRONA 14

Koncert NAJEMNICY
Godz. 21:30
Appendix Cafe Bar, Krupówki 6,
tel. 18 200 02 20
WSTĘP WOLNY

17 – 23 KWIETNIA

TARGI WŁOSKIE
Plac Niepodległości
Organizator: Gusto & Buon Gusto Sp. z o.o.

19 KWIETNIA / PIĄTEK

Koncert JULIA LACHIEWICZ, ADAM NAWARA, GRZEGORZ HAŁUSZCZAK
Godz. 21:30
Appendix Cafe Bar, Krupówki 6,
tel. 18 200 02 20
WSTĘP WOLNY

21 KWIETNIA / NIEDZIELA

Koncert zespołu ŁAGIEWNIKI BLUES
(blues / rock)
Godz. 21:00
Karczma Pod Gontem,
ul. J. Kasprowicza 1a,
tel. 500 740 479
WSTĘP: 20 zł
>>> STRONA 14

22 KWIETNIA / PONIEDZIAŁEK

Zawody na Starym Sprzęcie Narciarskim
O WIELKANOCNE JAJO im. Krystyny Behounek
Suchy Żleb na Kalatówkach
>>> STRONA 16

24 KWIETNIA / ŚRODA

Prolog Jazzowego Zakopanego ANDRZEJ BACHLEDA CURUŚ (FR)
Godz. 17:00
Czerwony Dwór, ul. Kasprusie 27
>>> STRONA 30-33

25 KWIETNIA / CZWARTEK

ZAJĘCIA DLA DZIECI W BIBLIOTECE
Spotkanie autorskie z WIESŁAWEM DRABIKIEM
w ramach 18. edycji Małopolskich Dni Książki „Książka i Róża”
Godz. 16:00
Miejska Biblioteka Publiczna,
Oddział dla Dzieci i Młodzieży,
ul. J. Zborowskiego 1
Więcej na www.biblioteka.zakopane.eu
>>> STRONA 17

26 KWIETNIA – 5 MAJA

JAZZOWE ZAKOPANE
Organizator: Zakopiańskie Centrum Kultury, zakopiańscy przedsiębiorcy
>>> STRONA 30-33

27 – 28 KWIETNIA

X TATRZAŃSKI FESTIWAL ZESPOŁÓW GÓRALSKICH ZŁOTE KIERPCE
Organizator: Miasto Zakopane
>>> STRONA 35

27 KWIETNIA / SOBOTA

DZIEŃ NARCIARZA
Godz. 17:00
Gmach Główny Muzeum Tatrzańskiego, ul. Krupówki 10
>>> STRONA 10

II URODZINY TEATRU ROZRYWKI RZT SZYMASZKOWA
Godz. 20:00
Teatr Rozrywki RZT Szymaszkowa,
ul. Szymaszkowa 1,
tel. 795 540 278
BILETY WSTĘPU
>>> STRONA 12

Koncert zespołu TANGO & CASH
(tango nuevo / new musette)
Godz. 21:00
Karczma Pod Gontem,
ul. J. Kasprowicza 1a,
tel. 500 740 479
WSTĘP WOLNY
>>> STRONA 14

Koncert duetu KAROLINA & MARIUSZ
Godz. 21:30
Appendix Cafe Bar, Krupówki 6,
tel. 18 200 02 20
WSTĘP WOLNY

28 KWIETNIA / NIEDZIELA

JUBILEUSZ XV-LECIA TATRZAŃSKIEJ ORKIESTRY KLIMATYCZNEJ
Koncert „Spojrzeliśmy ku Tatrom”
Godz. 19:00
Dworzec Zakopane,
ul. Krupówki 12
Szczegóły na www.zakopane.pl
>>> STRONA 15

ZOBACZ

29 KWIETNIA / PONIEDZIAŁEK

JAK KOCHALI GALICJANIE
Aneks do opowieści o bohaterskich kobietach w Legionach i w wojnie polsko-bolszewickiej, historia Olgi Leopoldyny Staweckiej. Bogna Wernichowska – pisarka, publicystka, redaktorka „Przekroju”
Godz. 16:00
Sala Obrad Urzędu Miasta Zakopane, ul. T. Kościuszki 13
Organizator: Podhalański Uniwersytet Trzeciego Wieku
WSTĘP WOLNY

30 KWIETNIA – 4 MAJA

WIOSNA JAZZOWA ZAKOPANE
Organizator: Zakopiańskie Centrum Kultury
>>> STRONA 30-33

3 MAJA / PIĄTEK

OBCHODY 228. ROCZNICY UCHWALENIA KONSTYTUCJI 3 MAJA
Program:
Godz. 10:40
Złożenie wiązanki od Społeczeństwa pod Drzewem Wolności i przemarsz do Sanktuarium Najświętszej Rodziny
Godz. 11:00
Uroczysta Msza Święta w Sanktuarium Najświętszej Rodziny
Godz. 12:00
Przemarsz z udziałem kapeli góralskiej i banderii konnej na Skwer Rotmistrza Witolda Pileckiego, pod Pomnik Grunwaldzki
Godz. 12:30
Uroczystości przy Pomniku Grunwaldzkim: Hymn, wystąpienie okolicznościowe, składanie wiązanek

MUZEA / GALERIE

MIEJSKA GALERIA SZTUKI IM. WŁADYSŁAWA HR. ZAMOYSKIEGO

ul. Krupówki 41
tel. 18 201 27 92
www.galeria.zakopane.pl

Czynna:
wtorek–piątek 10:00–18:00,
sobota–niedziela 10:00–16:00

Jedna z najstarszych galerii w Polsce kontynuuje tradycje powstałego w roku 1911 Bazaru Polskiego. Sala nad Bazarem Polskim – wzniesionym staraniem założonej przez Władysława hr. Zamoyskiego Fundacji Kórnickiej – od razu stała się centrum artystycznym. Tutaj swoje prace pokazywali m.in. W. Skoczylas, W. Brzega, E. Skonicki, St. I. Witkiewicz, T. Axentowicz, X. Dunikowski, J. Fałat, R. Malczewski, bracia Pronaszkowie, A. Zamoyski. Tutaj działał słynny Teatr Formistyczny Witkacego.

W przestrzeniach Galerii prezentowane są wystawy czasowe sztuki współczesnej. Organizowane są również wykłady, oprowadzania kuratorskie, warsztaty, promocje książek, koncerty kameralne. Wraz z powstaniem Zakopiańskiego Centrum Kultury w Miejskiej Galerii Sztuki im. Wł. hr. Zamoyskiego zainicjowano kilka bardzo ważnych cyklicznych projektów wystawienniczych m.in. Alfabet Sztuki, którego kuratorska koncepcja zakłada alfabetyczną prezentację znaczących osobowości artystycznych, kształtujących współczesny wizerunek polskiej sztuki. W dwóch pierwszych edycjach prezentowane były prace m.in. Abakanowicz, Althamera, Baja, Bałki, Bereźnickiego, Ciecierskiego, Cześnika, Dwurnika, Dyrzyńskiego, Eidrigeviciusa, Eysymont, Falender, Fałata, Filonika, Fobera.

Od roku 2016 odbywa się wystawa Artyści Zakopiańscy, prezentująca dorobek twórczy całego współczesnego środowiska zakopiańskich plastyków. Reaktywowano również Salon Marcowy wraz z Przeglądem Filmów o Sztuce, przywracając tym projektom znaczącą rangę na kulturalnej mapie Polski.

W okresie Świąt Bożego Narodzenia i ferii zimowych Galeria organizuje coroczne Zakopiańskie Targi Sztuki.

Zapraszamy do udziału w 2. Ogólnopolskim Konkursie Malarskim „Moje Zakopane”. Regulamin i szczegóły na www.galeria.zakopane.pl.

ZOBACZ

SALON MARCOWY 2019 Józef Gielniak, Tadeusz Kulisiewicz, Władysław Skoczylas Grafika, Rysunek

22 marca – 5 maja 2019

W kolejnej, trzeciej odsłonie reaktywowanego przez Miejską Galerię Sztuki Salonu Marcowego, prezentujemy twórczość trzech wybitnych artystów: Józefa Gielniaka, Tadeusza Kulisiewicza i Władysława Skoczylasa, których sztuka graficzna odcisnęła wyjątkowe piętno na wizerunku i poziomie polskiej grafiki ostatniego wieku.

Władysław Skoczylas

Tadeusz Kulisiewicz

Józef Gielniak

Więcej >>> STRONA 24 -25

CENTRUM KULTURY RODZIMEJ W WILLI CZERWONY DWÓR

ul. Kasprusie 27
tel. 661 601 651

Czynne:
poniedziałek–piątek 9:00–17:00
sobota 10:00–16:00
w pierwsze poniedziałki miesiąca 12:00–20:00

Otwierając w sierpniu 2018 r. podwoje willi Czerwony Dwór miasto Zakopane stworzyło nową jakość, nowe centrum kultury rodzimej. Ta piękna, starannie odnowiona willa z 1902 r., w której mieszkali i bywali m.in. Artur Rubinstein, Karol Szymanowski, Stanisław Witkiewicz, Witkacy, Helena Modrzejewska czy Stefan Żeromski, odegrała znaczącą rolę w historii Polski i Zakopanego.

Zapraszając tutaj, mamy nadzieję, że duch i atmosfera dawnego Zakopanego, nazywanego w okresie międzywojennym Polskimi Atenami, towarzyszyć będą Państwu, a działalność kulturalna, edukacyjna, popularyzacyjna i promocyjna dadzą nowe życie temu miejscu.

Więcej >>> STRONA 26-27

CHAŁUPA SABAŁY (SABAŁÓWKA)

ul. Stare Krzeptówki 17
tel. 18 207 09 71, 601 412 221

Czynna:
poniedziałek–sobota 10:00–18:00

Najstarsza chałupa na Podhalu zbudowana na przełomie XVIII/ XIX w. To w niej w 1809 roku przyszedł na świat Jan Krzeptowski Sabała – słynny muzykant, gawędziarz, myśliwy i honorowy przewodnik tatrzański.

GALERIA WŁADYSŁAWA HASIORA

(Filia Muzeum Tatrzańskiego)
ul. Jagiellońska 18b
tel. 18 206 68 71

Czynna:
środa–sobota 10:00–18:00
niedziela 9:00–15:00

Ekspozycja prac wybitnego rzeźbiarza Władysława Hasiora (1928-1999) w zabytkowej

ZOBACZ

„leżakowni", zaadaptowanej na galerię sztuki. Hasior zgromadził tutaj swoje najwybitniejsze dzieła – sztandary, kompozycje przestrzenne, rzeźby, których tworzywem są różnorakie materiały, zwyczajne przedmioty, często rupiecie, które w rękach artysty nabierały nowych znaczeń. Opatrzone metaforycznymi, dowcipnymi, przekornymi tytułami skłaniają do zastanowienia nad światem współczesnym i sztuką. Po modernizacji w 2013 r. udostępnione zostały nowe przestrzenie: dawne mieszkanie oraz pracownia artysty, w których eksponowane są jego prace, obszerne archiwum i zbiór książek.

HASIOR+

Wystawa czynna do 31 maja 2019

Zapraszamy do Galerii Władysława Hasiora na poszerzoną ekspozycję asamblaży Hasiora. Zwiedzający mogą zobaczyć praktycznie całą kolekcję, zgromadzoną w Muzeum Tatrzańskim, w tym także obiekty bardzo rzadko pokazywane na wystawach Władysława Hasiora.

Podobnie, jak w przypadku innych eksponatów, które prezentowane są na wystawie stałej w Galerii, te również odnoszą się do znanych tematów z historii sztuki, Biblii czy mitologii.

GALERIA SZTUKI XX WIEKU W WILLI OKSZA

(Filia Muzeum Tatrzańskiego)
ul. Wł. Zamoyskiego 25
tel. 692 029 817

Czynna:
środa–sobota 10:00–18:00
niedziela 11:00–16:00

Willa Oksza jest trzecim dziełem Stanisława Witkiewicza, twórcy stylu zakopiańskiego. Jej projekt powstał w latach 1894–1895 dla Bronisławy i Wincentego Korwin-Kossakowskich, o czym świadczy korespondencja Stanisława Witkiewicza z fundatorami. Budynek wznosili góralscy cieśle pod kierunkiem Wojciecha Roja i Jana Obrochty w latach 1895–1896.

W 2006 roku, z inicjatywy ówczesnego marszałka województwa małopolskiego Janusza Sepioła, obiekt został przejęty przez Muzeum Tatrzańskie z przeznaczeniem na cele ekspozycyjne. Remont konserwatorski z adaptacją na Galerię Sztuki XX Wieku, dofinansowany w ramach Małopolskiego Regionalnego Programu Operacyjnego na lata 2007-2013, przeprowadzono w latach 2008–2010.

GALERIA ANTONIEGO RZĄSY

ul. Bogdańskiego 16a
tel. 18 206 69 69
lub 695 482 204

Czynna po wcześniejszym umówieniu się.

Galeria w ekspozycji stałej prezentuje kolekcję rzeźb Antoniego Rząsy.

Antoni Rząsa (1919–1980) – jeden z najwybitniejszych polskich rzeźbiarzy współczesnych. Artysta i pedagog. Współtwórca wraz z Władysławem Hasiorem i Tadeuszem Brzozowskim legendy Zakopanego jako centrum wolnej sztuki. Łączył siłę tradycyjnej rzeźby w drewnie z nowoczesnymi środkami wyrazu.

ZOBACZ

Jego rzeźby mają moc monumentu i ogromny ładunek emocji. Ze współczuciem i miłością mówią o losie człowieka. Służyły artyście do tego uniwersalne znaki ukrzyżowanego Chrystusa i cierpiącej Maryi.

GALERIA RYSZARDA ORSKIEGO

ul. Wł. Broniewskiego 4
tel. 18 201 71 71

Czynna codziennie
11:00–14:00
oraz po wcześniejszym umówieniu się.

GALERIA SZTUKI WSPÓŁCZESNEJ DOM DOKTORA

ul. St. Witkiewicza 19
tel. 18 201 21 76

Czynna codziennie
12:00–14:00, 16:00–19:00

W oryginalnych wnętrzach willi z 1898 r., należącej do rodziny doktora Wacława Kraszewskiego (1872-1931), lekarza i społecznika, niezwykle zasłużonego dla Zakopanego, prezentowane są m.in. pamiątki rodzinne i dokumenty związane z historią czterech pokoleń rodziny Kraszewskich, a także czasowe wystawy artystów współczesnych.

MUZEUM JANA KASPROWICZA NA HARENDZIE

Harenda 12a, tel. 18 206 84 26
www.harenda.com.pl

Czynna:
wtorek–niedziela 10:15–15:15

Muzeum powstało z inicjatywy i za życia ostatniej żony Kasprowicza – Marii z Buninów Kasprowiczowej. W trzech pomieszczeniach znajdują się osobiste pamiątki po poecie i jego żonie. Wśród nich liczne obrazy. Swoje miejsce znalazła tu również Galeria Obrazów Władysława Jarockiego, która powstała dzięki darowiźnie żony malarza, młodszej córki poety Anny z Kasprowiczów Jarockiej.

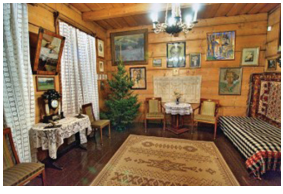

KROKUSY NA HARENDZIE WŁADYSŁAW JAROCKI – BARTOSZ JANCIK

31 marca – 2 czerwca 2019

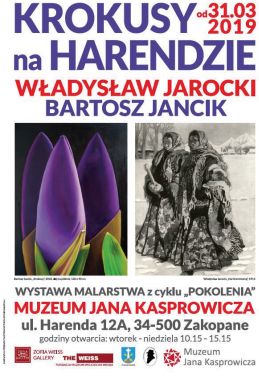

Stowarzyszenie Przyjaciół Twórczości Jana Kasprowicza i Zofia Weiss Gallery serdecznie zapraszają do pracowni Władysława Jarockiego, będącej częścią ekspozycji Muzeum Jana Kasprowicza, na nową wystawę na pożegnanie zimy „Krokusy na Harendzie". Wystawa jest trzecią z cyklu „Pokolenia" prezentacją dzieł i pamiątek artysty, połączonych dialogiem z twórczością młodego artysty, studiującego na krakowskiej Akademii Sztuk Pięknych. Autoportret Władysława Jarockiego i jego monumentalne portrety góralskich dziewczyn będą otoczone krokusami, namalowanymi jak fotografie w skali makro przez Bartosza Jancika. Ich liliowo-fioletowe kwiaty, wypełniające nieomal całą powierzchnię obrazów, stanowią niezwykłą barwną dominatę, będącą symbolem wiosny rodzącej się na Podhalu.
Kuratorką wystawy i cyklu „Pokolenia" jest Zofia Weiss.

MUZEUM KORNELA MAKUSZYŃSKIEGO W WILLI OPOLANKA

(Filia Muzeum Tatrzańskiego)
ul. K. Tetmajera 15
tel. 18 201 22 63

Czynne: poniedziałek – piątek
9:00–16:00

Muzeum to dawne mieszkanie państwa Makuszyńskich. Możemy w nim zobaczyć m.in. księgozbiór kolejnych wydań utworów autora, literaturę pamiętnikarską, rękopisy, zbiory listów. Ekspozycja składa się również z obrazów i rzeźb znanych artystów, a także z licznych dzieł dawnej sztuki użytkowej.

ZOBACZ

MUZEUM KAROLA SZYMANOWSKIEGO W WILLI ATMA

(Oddział Muzeum Narodowego w Krakowie)
ul. Kasprusie 19
tel. 18 202 00 40

Czynne:
wtorek–niedziela 10:00–17:00,
niedziela – wstęp wolny

Atma to jedyne w świecie muzeum biograficzne Karola Szymanowskiego. W tej ulubionej przez kompozytora góralskiej „chałupie" w Zakopanem, gdzie odnalazł dla siebie dom, cyklicznie rozbrzmiewa muzyka. Przewodnim motywem repertuarowym comiesięcznych koncertów są utwory Szymanowskiego, ukazywane w szerokim kontekście kultury europejskiej (poprzednicy i następcy). U podstaw zróżnicowanego stylistycznie programu (różne gatunki) znajduje się tak bliska Szymanowskiemu idea dialogu oraz spotkania tradycji i współczesności, datum i novum.

Tatrzańskie pejzaże Stanisława Witkiewicza i Walerego Eljasza-Radzikowskiego

11 grudnia 2018
– 30 kwietnia 2019

Zapraszamy na prezentację obrazów jednych z najważniejszych XIX-wiecznych artystów, zafascynowanych pięknem gór. Zakopane stawało się wówczas modnym kurortem wakacyjnym, w którym spotykał się cały artystyczno-intelektualny parnas. Efekty tej mody widoczne są także w polskiej sztuce – tatrzańskie pejzaże nie tylko oddawały ogólną fascynację potęgą gór, ale również ilustrowały ideę, tak ważną dla nieistniejącej na mapach Polski, wolności ukrytej w skałach.

Walery Eljasz-Radzikowski (1841–1905) był zagorzałym turystą i piewcą piękna Tatr, które odwiedzał od 1861 roku. Na kolejnych płótnach utrwalał nie tylko krajobrazy, ale również typy góralskie i sceny rodzajowe z tatrzańskich wędrówek.

Stanisław Witkiewicz (1851–1915) po raz pierwszy odwiedził Zakopane w 1886 roku i urzeczony tutejszą atmosferą w 1890 roku osiadł pod Giewontem na stałe. Pobyt ten zaowocował koncepcją „stylu narodowego" inspirowanego sztuką ludową górali podhalańskich i wpisującego się w modny europejski trend poszukiwań stylów narodowych.

Pejzaże, czasowo prezentowane w Atmie, pochodzą z Kolekcji Muzeum Narodowego w Krakowie.

Inspirowane muzyką Karola Szymanowskiego

8 marca 2019 – 7 kwietnia 2019

MNK 140 LAT

Zespół Szkół Plastycznych im. Antoniego Kenara w Zakopanem

Wystawa, zorganizowana z okazji Jubileuszu 140-lecia Muzeum Narodowego w Krakowie, jest rezultatem współpracy Zespołu Szkół Plastycznych im. A. Kenara i „Atmy".

Na wystawie prezentowane są prace młodych artystów – laureatów konkursu plastycznego w dziedzinie malarstwa, rysunku i rzeźby. Serdecznie zapraszamy!

ZOBACZ

MUZEUM TATRZAŃSKIE IM. DRA TYTUSA CHAŁUBIŃSKIEGO BUDYNEK GŁÓWNY

ul. Krupówki 10,
tel. 18 201 52 05

Czynne:
środa–sobota 9:00–17:00
niedziela 9:00–15:00

Muzeum to cenny zabytek architektury w stylu zakopiańskim, zbudowany w latach 1913-1922 według wspólnych planów Stanisława Witkiewicza (elewacja) i Franciszka Mączyńskiego (projekt techniczny). W gmachu głównym prezentowane są trzy stałe ekspozycje: historyczna, etnograficzna, przyrodnicza, ukazujące historię regionu, bogactwo kultury oraz przyrodę Tatr i Podhala.

27 kwietnia, w sobotę, o godz. 17:00 zapraszamy na DZIEŃ NARCIARZA.

W programie:
- prezentacja Jerzego Kapłona o początkach narciarstwa polskiego i Karpackim Towarzystwie Narciarzy,
- opowieść o Stanisławie Barabaszu w 125-rocznicę jego wycieczki narciarskiej do Czarnego Stawu Gąsienicowego.

Wystąpią także aktywni narciarze, przewodnicy tatrzańscy i skialpiniści. Ponadto odbędzie się pokaz filmowy, a na deser pyszne słodkości, kawa Szus z Kasprowego i herbata Goryczkowa.

MUZEUM WALKI I MĘCZEŃSTWA PALACE

ul. T. Chałubińskiego 7

Czynne:
wtorek, czwartek 16:00–17:00
W inne dni po wcześniejszym uzgodnieniu telefonicznym
tel. 508 276 432

W czasie okupacji, od listopada 1939 r., w budynku „Palace" znajdowała się siedziba Gestapo, a piwnice zostały zaadoptowane na cele więzienne. Przez tę „Katownię Podhala" przeszło kilka tysięcy Polaków. Większość torturowano, ok. 250 osób zabito na miejscu, wielu kierowano do innych więzień i obozów koncentracyjnych.

Wśród więźniów „Palace" byli m.in. bł. ks. Piotr Dańkowski, Franciszek Gajowniczek, Kurierzy Tatrzańscy – Stanisław Marusarz, Helena Marusarzówna, Bronisław Czech, a także dr Wincenty Galica, Marian Polaczyk i Władysław Szepelak, z których inicjatywy w 1994 r. w podziemiach powstało niewielkie muzeum.

CENTRUM EDUKACJI PRZYRODNICZEJ TPN

ul. T. Chałubińskiego 42a
tel. 18 202 33 12

Czynne:
poniedziałek–sobota
8:00–15:00
z wyjątkiem dni świątecznych

To najnowocześniejszy tego typu obiekt w naszym regionie. W środku kino 4D, największa w Polsce makieta Tatr, sala odkryć i wiele innych atrakcji.

Spacer edukacyjny po ośrodku zajmuje około godziny, podczas której zwiedzający z pewnością się nie znudzą. Pierwszym punktem wycieczki jest największa w Polsce makieta Tatr – prezentacji, która jest na niej wyświetlana, towarzyszy komentarz lektora. Kolejnym etapem spaceru są bardzo realistyczne dioramy, czyli trójwymiarowe makiety przedstawiające łąkę i las oraz wpływ człowieka na tatrzańskie ekosystemy – tym razem narratorami są tatrzańskie zwierzęta. Uzupełnieniem ekspozycji są filmy przyrodnicze, które pokazują tatrzańską przyrodę z perspektywy ich dzikich mieszkańców.

W trakcie zwiedzania można zajrzeć także do jaskini, a na

ZOBACZ

dzieci czeka również sala odkryć, a w niej gry komputerowe, które uczą orientacji na mapie, ćwiczą pamięć, pomagają rozpoznawać odgłosy zwierząt i ćwiczyć spostrzegawczość. Jeżeli dzieciaki zechcą poskakać jak kozica lub pobiegać po lesie jak jeleń, mogą to zrobić właśnie w sali odkryć – znajdą tu gry działające w technice Kinect.

Zwiedzanie zajmuje ok. godziny. Wstęp jest bezpłatny. Grupy (max. 26-os.) są wpuszczane co 20 minut.

ZESPÓŁ DWORSKO-PARKOWY W KUŹNICACH

Kuźnice, tel. 18 202 32 00

Wozownia i Spichlerz
Czynne:
poniedziałek–piątek 8:30–15:00
z wyjątkiem dni świątecznych

Kiedyś znajdowało się tu centrum przemysłowe Zakopanego. Istniał tu bowiem najprężniej działający w Galicji ośrodek hutniczy. Po rewitalizacji zespołu odtworzono: obrys dawnego dworu (wzniesionego dla rodziny Homolacsów), wozownię (sala ekspozycyjna), siedzibę dyrekcji huty (obecnie siedziba dyrekcji TPN), dawny spichlerz (obecnie muzeum). Na terenie znajduje się również krzyż żeliwny z 1839 r. (jeden z najstarszych zachowanych zabytków Zakopanego).

TATRZAŃSKIE LAPIDARIUM

W drodze do Kuźnic warto zatrzymać się przy ul. Karłowicza w Lapidarium Tatrzańskiego Parku Narodowego. Jest to geologiczna mapa przestrzenna Tatr pokazująca różnorodność przyrody nieożywionej oraz jej wpływ na roślinność tam występującą.

Z POWODU REMONTU NIECZYNNE AŻ DO ODWOŁANIA SĄ NASTĘPUJĄCE FILIE MUZEUM TATRZAŃSKIEGO:
- Muzeum Stylu Zakopiańskiego Inspiracje
- Muzeum Stylu Zakopiańskiego w Willi Koliba
- Galeria Sztuki im. W. i J. Kulczyckich

REPERTUAR TEATRÓW

TEATR IM. STANISŁAWA IGNACEGO WITKIEWICZA

ul. Chramcówki 15

Kasa tel. 600 001 514, czynna: wt-sob, godz. 10:00–14:00 wyłącznie w dniu prezentacji spektaklu

---

1.04 /pon./ godz. 9:00 i 11:00
GOŚCINNIE
TEATRYLE z Poznania
SZAŁAPUTKI
Spektakl dla dzieci od lat 3, dofinansowany ze środków UMZ
Scena A. Bazakbala – Kawiarnia Witkacy

4.04 /czwartek/ godz. 21:15
Scena Propozycji Aktorskich:
Łukasz Krzemiński
PSOKOT
Cafe Tygodnik Podhalański, ul. T. Kościuszki 3

5.04 /piątek/ godz. 19:15
Scena Propozycji Aktorskich
BECKETT.CIĘCIE CZASU
(Samuel Beckett: Kwadrat, Katastrofa, Kroki, Nie ja)
Scena A. Bazakbala – Kawiarnia Witkacy

6.04 /sobota/ godz. 19:15
GOMBICA STASKA KUBINA
Prawdziwa historia polskiego zbójnika z Tatr.
Scena Witkacego

13.04 /sobota/ godz. 19:15
RAZ – DWA – RAZ
na podstawie „Cmentarzyska samochodów" Fernando Arrabala
A na co nam dobroć?
Scena Witkacego

26.04 /piątek/ godz. 19:15
CZŁAPÓWKI – ZAKOPANE
wg Andrzeja Struga
z cyklu: Tatrzańskie (część II)
Scena A. Bazakbala – Kawiarnia Witkacy

27.04 /sobota/ godz. 17:30
RELIKWIARZE. NIEPODLEGŁOŚĆ MARZEŃ
Finisaż wystawy Zbigniewa Bajka
Scena Witkacego

27.04 /sobota/ godz. 19:15
RAZ – DWA – RAZ
na podstawie „Cmentarzyska samochodów" Fernando Arrabala
A na co nam dobroć?
Scena Witkacego

ZOBACZ

28.04 /niedziela/ godz. 20:15
PANOPTICUM
teksty Juliana Tuwima oraz autorów nieznanych
Scena A. Bazakbala – Kawiarnia Witkacy

30.04 /wtorek/ godz. 19:15
NA NIBY – NAPRAWDĘ
Lope de Vega
Nowa odsłona!
Scena Witkacego

W pozostałe dni Teatr nieczynny.

REZERWACJA BILETÓW WYŁĄCZNIE ON-LINE na www.witkacy.pl

Wieczorna sprzedaż biletów wyłącznie na spektakl grany w danym dniu na godzinę przed spektaklem w miejscu jego prezentacji – w miarę wolnych miejsc (tylko jeśli pozostaną po porannej sprzedaży biletów)

Bilety na spektakl grany w Galerii Wł. Hasiora, ul. Jagiellońska 18 b, dostępne on-line, w Kasie Teatru oraz w Kasie w Galerii Wł. Hasiora od godz. 19:45 w dniu prezentacji spektaklu.

Bilety na spektakl grany w Willi Carlton dostępne on-line, w Kasie Teatru oraz od godz. 19:45 w Willi Carlton, ul. Grunwaldzka 11 w dniu prezentacji spektaklu.

Bilety na spektakl grany w Cafe Tygodnik dostępne on-line,w Kasie Teatru oraz od godz. 20:45 w Cafe Tygodnik, ul. T. Kościuszki 3 w dniu prezentacji spektaklu.

Kawiarnia Teatru czynna w dniu prezentacji spektakli w siedzibie Teatru od godz. 18:00.

Zapraszamy do galerii Teatru:

Zbigniew Bajek
RELIKWIARZE. NIEPODLEGŁOŚĆ MARZEŃ
Scena Witkacego
Do 27 kwietnia 2019.

TEATR ROZRYWKI RZT SZYMASZKOWA

ul. Szymaszkowa 1
Rezerwacja tel. 795 540 278
BILETY WSTĘPU: 75 zł / 50 zł

27.04 /sobota/ godz. 20:00
TANGOLINA & FLYING CIRCUS SHOW
Spektakl dla widza 12+

ZAPRASZAMY NA II URODZINY TEATRU ROZRYWKI RZT SZYMASZKOWA!

Luźne związki, romans czy miłość, czego tak naprawdę pragną kobiety, o czym myślą mężczyźni, PO PROSTU BĄDŹ KIM ZECHCESZ???

OTO MY – SPEKTAKULARNY „FLYING CIRCUS SHOW"... zabierzemy cię do świata, w którym zapomnisz o rzeczywistości....

Uwaga, zaczynamy...

Reżyseria: Hanna Zbyryt
Scenariusz: Kinga Naszkiewicz
Aranżacja muzyczna: Olga Piotrowska
Muzycy: Olga Piotrowska, Liliana Zieniawa, Dawid Czernik
Choreografia: Włodzimierz Kuca
Scenografia: Stanisław Rzankowski
Występują: Hanna Zbyryt, Paweł Izdebski
Produkcja: Stanislaw Rzankowski – Teatr Rozrywki RZT Szymaszkowa

REPERTUAR KIN

KINO STUDYJNE - KINO MIEJSCE

ul. Wł. Orkana 2
tel. 500 151 907, e-mail: kinomiejsce@gmail.com
www.kinomiejsce.zakopane.pl

od 5 kwietnia
KAPITAN
reż. Robert Schwentke, Niemcy, Polska, Portugalia, Francja 2017, dramat wojenny, 118 min.

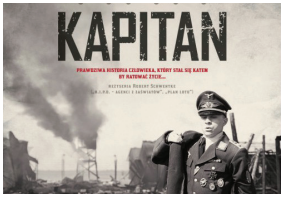

ZOBACZ

WSPOMNIENIE LATA
reż. Adam Guziński, Polska 2019, obyczajowy, 87 min.

Z NAJWYŻSZEGO SZCZYTU
reż. Serge Hazanavicius, Francja, Indie 2019, przygodowy, 98 min.

FREE SOLO
reż. Elizabeth Chai Vasarhelyi, USA 2019, dokumentalny, 100 min.

od 16 kwietnia
WILKOŁAK
reż. Adrian Panek, Holandia, Niemcy, Polska 2019, 88 min.

UŁASKAWIENIE
reż. Jan Jakub Kolski, Polska 2019, dramat, 100 min.

KINO DZIECI

od 5 kwietnia
BASIA 2
Polska, animacja 50 min.

od 23 kwietnia
KACPER I EMMA SZUKAJĄ SKARBU
reż. Aurora Gossé, Arne Lindtner Næss, Norwegia, familijny, 74 min.

od 25 kwietnia
Z GŁOWĄ W CHMURACH
reż. Meikeminne Clinckspoor, Belgia, Holandia, Norwegia, Szwecja, familijny, 87 min.

od 30 kwietnia
MAMY TALENT
reż. Christian Lo, Norwegia, Szwecja 2019, młodzieżowy, komedia, 94 min.

Zapraszamy również do Cafe Miejsce, nie tylko podczas seansów!

KINO SOKÓŁ

ul. Wł. Orkana 2,
tel. 18 201 40 40
www.kinosokol.z-ne.pl

do 18 kwietnia
DUMBO
familijny, fantasy / USA, Disney

od 5 do 18 kwietnia
SHAZAM!
science-fiction, akcja / USA, DC Film

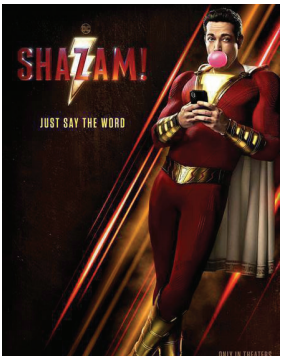

od 12 do 24 kwietnia
AFTER
dramat, romans / USA

HELLBOY
fantasy, akcja / USA

PRAZIOMEK
animowany, komedia, przygodowy / USA

od 24 kwietnia do 16 maja
AVENGERS: KONIEC GRY
fantasy, akcja / USA, Marvel

KINO GIEWONT

ul. T. Kościuszki 4,
tel. 18 201 53 04

SŁUCHAJ

WILLA KMICIC

ul. St. Staszica 11a
tel. 798 082 274

Koncert WYSOCKI OKUDŻAWA – najpiękniejsze pieśni

6 kwietnia /sobota/ godz. 19:00
BILETY WSTĘPU

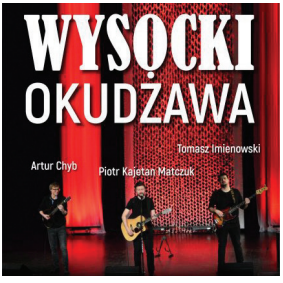

Niezwykły wieczór, poświęcony dwóm największym bardom XX wieku – Włodzimierzowi Wysockiemu i Bułatowi Okudżawie. Ich twórczość wpisała się na zawsze w historię i tradycję piosenki. Swoją charyzmą docierali do milionów odbiorców na całym świecie.
Śpiewali na przekór ustrojowi, na przekór KGB, na przekór cenzurze. Dawali nadzieję. Na scenie zabrzmią ich największe i najpiękniejsze, także najbardziej znane przeboje.
Wykonywać je będą **Piotr Kajetan Matczuk, Tomasz Imienowski, Artur Chyb – muzycy zespołu PIRAMIDY**.

Koncert ANNY TRETER – TO JA

13 kwietnia /sobota/ godz. 19:00
BILETY WSTĘPU

Anna Treter – wokalistka, autorka, kompozytorka, znana m.in. z zespołu „Pod Budą". Koncert będzie podsumowaniem owocnej kariery i 40. lat działalności scenicznej artystki. Program koncertu będzie miał charakter przekrojowy. Zabrzmią zarówno utwory z czterech autorskich płyt artystki, jak i premierowe wykonania piosenek, które ukazały się na najnowszym krążku „To ja". Znajdzie się także miejsce dla piosenek z repertuaru zespołu Pod Budą oraz tych napisanych m.in. przez Andrzeja Poniedzielskiego, czy Andrzeja Sikorowskiego specjalnie dla Anny Treter.

KARCZMA POD GONTEM

ul. J. Kasprowicza 1a
tel. 500 740 479

Koncert VODA (rock)

13 kwietnia /sobota/ godz. 21:00
BILETY WSTEPU 20 zł

Voda to trio wywodzące się z tradycji rockowej lat siedemdziesiątych, kiedy to gatunek ten rozumiano jako połączenie wielu muzycznych światów – bluesa, funku czy nawet jazzu. Dla wszystkich, którzy kochają klasyczne trio rockowe od czasów Cream i Jimi Hendrix Experience do Primus i Karate. Ta muzyka się nie starzeje. Formuła grania w trójkę ma swoją moc i magię. Przekonajcie się o tym sami.

Koncert ŁAGIEWNIKI BLUES

21 kwietnia /niedziela/ godz. 21:00
BILETY WSTĘPU 20 zł

Prawdziwie wiosenny koncert bluesowo-rockowy, prawdziwie śląskiego zespołu. Chłopaki słyną nie tylko z żywiołowej muzyki, ale także ze specyficznego poczucia humoru zawartego w tekstach śpiewanych przez Jerzego "Lemiego" Białasa. Grają mocno i energetycznie.

Koncert TANGO & CASH

27 kwietnia /sobota/ godz. 21:00
WSTĘP WOLNY

Tegoroczną edycję projektu **„Jazzowe Zakopane"**, towarzyszącego 16 festiwalowi Wiosna Jazzowa Zakopane, rozpoczynamy w Karczmie pod Gontem, tanecznym krokiem argentyńskiego tanga. Znakomity koncert dla wszystkich miłośników muzyki jazzowej, ale również dla wielbicieli najbardziej zmysłowego tańca świata – argentyńskiego tanga. Niezapomniany wieczór, pełen namiętności i pasji wyrażonej w muzyce. Muzyka trio Tango & Cash porwie Was z miejsc i zawróci Wam w głowach, jak szalona, wiosenna miłość.
Piotr Łyszkiewicz – saksofon
Bogusław Zięba – akordeon
Jędrzej Łaciak – gitara basowa

SŁUCHAJ

DWORZEC ZAKOPANE

ul. Krupówki 12

Galowy koncert z okazji XV–lecia Tatrzańskiej Orkiestry Klimatycznej SPOJRZELIŚMY KU TATROM

28 kwietnia /niedziela/
godz. 19:00
WSTĘP WOLNY

15 lat Tatrzańskiej Orkiestry Klimatycznej

Zapraszamy wszystkich na wyjątkowy, galowy koncert z okazji XV–lecia istnienia Tatrzańskiej Orkiestry Klimatycznej.

W programie:
• Wykonanie koncertowe opery Karola Kurpińskiego „Zamek na Czorsztynie”
• Śpiewki Jana Kasprowicza na góralską nutę
• Tańce polskie i czardasze

Wykonawcy

TATRZAŃSKA ORKIESTRA KLIMATYCZNA pod dyrekcją AGNIESZKI KREINER
• **Janusz Miryński** – skrzypce,
• **Błażej Michna** – altówka,
• **Paweł Krauzowicz** – klarnet

ŚWIĘTOJAŃSKA KAPELA KLIMATYCZNA
• **Jan Karpiel-Bułecka** – prym, wokal,
• **Katarzyna Pawlikowska** – sekund, wokal,
• Katarzyna Trebunia – sekund,
• Zofia Ziach – sekund,
• Sławek Zięba-Drzymalski – sekund,
• Maja Ziach – basy.

MŁODA ZAKOPIAŃSKA OPERA KLIMATYCZNA
• **Kamila Goik** – sopran,
• **Magdalena Czuba** – mezzosopran,
• **Tomasz Furman** – tenor,
• **Eryk Lasota** – baryton,
• **Krzysztof Łakomik** – aktor

Projekt dofinansowany ze środków Urzędu Miasta i Gminy Zakopane, objęty Honorowym Patronatem Burmistrza Miasta Zakopane.

MIEJSKA GALERIA SZTUKI IM. WŁ. HR. ZAMOYSKIEGO

ul. Krupówki 41

MAREK NAPIÓRKOWSKI & ARTUR LESICKI „CELULOID”

13 kwietnia /sobota/
godz. 19:00

W ramach tegorocznego 22. Przeglądu Filmów o Sztuce zapraszamy na niesamowity koncert - hołd dla najpiękniejszych melodii napisanych przez polskich kompozytorów muzyki filmowej.

Prezentację zjawiskowych tematów z niezapomnianych obrazów, które jeszcze nigdy nie brzmiały tak szlachetnie.

Marek Napiórkowski i Artur Lesicki – czołowi polscy gitarzyści jazzowi, a także przyjaciele od lat dzieciństwa – po raz pierwszy w karierze nagrali płytę w duecie, formule wymarzonej, by w pełni ukazać ich wirtuozerię, a jednocześnie wydobyć to, co najpiękniejsze w muzyce Krzysztofa Komedy, Wojciecha Kilara, Andrzeja Kurylewicza, Andrzeja Korzyńskiego i Jerzego „Dudusia” Matuszkiewicza.

Zestaw ponadczasowych kompozycji polskich mistrzów muzyki filmowej uzupełniają premierowe, autorskie utwory gitarzystów, utrzymane w klimacie, który najlepiej oddaje tytuł albumu: **„Celuloid”**.

Płyta otrzymała nominację do nagrody **FRYDERYK** w kategorii **Jazzowy Album Roku 2015**.

POLECAMY

GALERIA GAZDUŚ

W budynku Małopolskiego Systemu Informacji Turystycznej, ul. Kościeliska 7

Znajdziemy tu zarówno prace malarskie, wykonane różnymi technikami: malarstwo na szkle, ikonopisanie, oleje, pastele, akwarele, grafiki i rysunki jak również wyroby z drewna i ceramiki, te artystyczne, jaki te użytkowe.

Rzeźba figuralna sąsiaduje tu z ceramiką stołową, drewnianymi szkatułkami czy półkami góralskimi. Przeżywające obecnie swój renesans obrusy, serwetki, bieżniki czy haftowana pościel, pięknie prezentuje się obok wyrobów ze skóry, ozdobionych regionalnymi ornamentami, wełnianych czapek, rękawiczek, metalowych spinek i dzwonków góralskich. Witraże, lampy, rzeźbione zegary i biżuteria, zamykają nieoczywistą paletę artykułów dostępnych w Gazdusiu.

Zapraszamy wszystkich do nietuzinkowych zakupów w przystępnych cenach!

Zawody na Starym Sprzęcie Narciarskim O WIELKANOCNE JAJO im. Krystyny Behounek

22 kwietnia /Lany Poniedziałek/ Suchy Żleb na Kalatówkach

Na tej sportowej imprezie od dwudziestu lat zbierają się górale z całego Podhala, zakopiańczycy i turyści, by wziąć udział w zawodach w kategoriach jazdy stylowej (tutaj najbardziej liczy się poprawność jazdy telemarkiem) i slalomu równoległego (tutaj liczy się szybkość). Wydarzenie to jest okazją do zaprezentowania eleganckich strojów i klasycznego sprzętu narciarskiego. Dla zwycięzców przewidziane są wielkanocne jaja oraz wspaniałe nagrody.

Zawody są dobrą okazją do przeniesienia się do dawnych czasów i poznania narciarskiej tradycji Zakopanego, a także do pozbycia się poświątecznych kalorii, wchodząc na polanę Kalatówki.

Słoneczna pogoda, śnieg, wspaniała atmosfera i góralska muzyka sprawiają, że nie tylko zawodnicy naprawdę świetnie się bawią!

Program:
Godz. 10:00
Zapisy na Zawody
Godz. 11:35
Prezentacja Zawodników
Godz. 12:00
Start konkurencji
Godz. 14:30
Ogłoszenie wyników, wręczenie nagród

CZYTAJ

MIEJSKA BIBLIOTEKA PUBLICZNA IM. STEFANA ŻEROMSKIEGO

oś. Łukaszówki 4A

18. MAŁOPOLSKIE DNI KSIĄŻKI „KSIĄŻKA I RÓŻA”

24–26 kwietnia

Ideą nadrzędną Małopolskich Dni Książki jest rozwój czytelnictwa w regionie. Projekt przypomina również, że książka może być pięknym podarunkiem dla drugiej osoby, będąc w ten sposób dowodem naszej sympatii i wyrazem uznania.

W ramach tegorocznej edycji Małopolskich Dni Książki zapraszamy na:

SPOTKANIE AUTORSKIE Z WIESŁAWEM DRABIKIEM

25 kwietnia /czwartek/
godz. 16:00
WSTĘP WOLNY

Na uczestników Spotkań czekają niespodzianki.

Serdecznie zapraszamy wszystkie dzieci na zajęcia organizowane w Oddziale Biblioteki dla Dzieci i Młodzieży przy ul. J. Zborowskiego 1.

Zapraszamy do biblioteki w Zakopanem

Miejska Biblioteka Publiczna w Zakopanem

MIEJSKA BIBLIOTEKA PUBLICZNA
im. Stefana Żeromskiego w Zakopanem

os. Łukaszówki 4A
Zakopane

GODZINY OTWARCIA:
poniedziałek-piątek
10.00-18.00
sobota
9.00-15.00

+48 **18 20 664 38**

bibliografia małopolska
publikacje naukowe Academica
czasopisma
ponad 140.000 książek
400 audiobooków
katalog on-line SOWA

spotkania autorskie
czwartki literackie
wydarzenia kulturalne
zajęcia dla dzieci, wystawy
konkursy, lekcje biblioteczne
kursy komputerowe
ksero, drukarka, 2 czytelnie
12 stanowisk komputerowych

mbp@biblioteka.zakopane.eu
www.biblioteka.zakopane.eu
www.zakopane-mbp.sowa.pl

Legenda Key to symbols

- **Informacja Turystyczna** Tourist Information
- **Dworzec kolejowy** Railway station
- **Dworzec autobusowy** Coach station
- **Parking** Parking
- **Urząd, Instytucja** Office
- **Szpital** Hospital
- **Stacja TOPR** TOPR station
- **Policja** Police station
- **Poczta** Post office
- **Stacja benzynowa** Petrol station
- **Wyciąg** Ski lift
- **Kościół** Church
- **Muzeum** Museum
- **Kino** Cinema
- **Teatr** Theatre
- **Punkt widokowy** Beauty spot viewpoint
- **Apteka** Pharmacy
- **Pomnik** Monument
- **Aquapark** Aquapark
- **Biblioteka** Library
- **Lodowisko** Ice-rink
- **Trasa narciarstawa biegowego** Cross-country skiing trail
- 11,14 **Linia autobusowa, przystanek, pętla** Bus route, bus stop, loopway

Ząb
Strączki
Błachuty
Eliaszówka
FURMANOWA
Gubałówka
CIĄGŁÓWKA
KOTELNICA
Kotelnica
TATARY
Tatary
Zakopianka
Stary Kamieniec
rondo Chramca
Kamieniec
Chramcówki
Małaszyńskiego
BILINÓWKA
Bilinówka
Szkolna
WALOWA GÓRA
Walowa Góra
Cichej Wody
GŁADKIE
Gładkie
Kimka Bechledy
Polna
Nowotarska
Słoneczna
Gimnazjalna
Brzozowa
Rówień Krupowa Dolna
Kościuszki
Park Lech Prez
Sienkiewicza
Piasecki
Jana Pawła II
Zbójnicka
Maja
Rówień Krupowa Górna
Krupówki
Zaruskiego
Ogrodowa
Kościelna
Kamoo-kiego
Ks. Stolarczyka
Orkana
pl. Niepodległości
Park Miejski
Gmarsz. Piłsudskiego
Pod Lipkami
os. Kasprusie
Kasprusie
Na Wyżnik
Partyzantów
Grunwaldzka
Przerwy-Tetmajera
Małe Żywczańskie
Struga
Ornak
Do Tadziaków
Marusarzówny
Zająca
Ciężarnianka
Za Cieszynką
Droga do Białego
Matuszyńskiego
Droga do Wantuł
Regle
Strążyska
Droga do Daniela
Spadowiec
SPADOWIEC
Droga pod Reglami
Tatrzański
GUBAŁÓWKA
Droga Zubka
Pałkówka
Pająkówka
CHOĆKOWSKIE
Chochówskie
Blachówka
Salamandra
Czajki
POLANA SZYMOSZKOWA
Szymaszkowa
gen. Sosnkowskiego
UBOCZ
Ubocza
Powstańców Śląskich
Kościelisko
Cicha Woda
Droga do Rojów
Droga na Rojów
Kościeliska
Droga na Wierch
Za Strugiem
Nędzy-Kubrica
Bór
Sobiczkowa
Karpielówka
Karpielówka
SKIBÓWKI
Skibówki
Wrzeg
Droga na Bundówki
Zaryckiego
Przewodnika J.
Krzeptowskiego
KRZEPTÓWKI
Krzeptówki
os. Krzeptówki
BUNDÓWKI
Bogdańskiego
Mraźnica
MRAŹNICA
DOLINA KOŚCIELISKA
DOLINA CHOCHOŁOWSKA
WITÓW
CHOCHOŁÓW
KRZEPTÓWKI-POTOK
Krzeptówki Potok
Droga pod Reglami

Suche
Poronin
KRAKÓW
ŁOSIÓWKI
USTUP
Zakopianka
Rafaczański Potok
Rafaczówki
Frąckówka
Potok Jasionkówka
HARENDA
Harenda
Ustup
Kościuszki
Wojdyły
WOJDYŁY
GUTY
Guty
KRÓLE
Króle
ZWIJACZE
Zwijacze
RYBKÓWKA
Rybkówka
STACHONIE
Stachonie
STARY MŁYN
Stary Młyn
TOPORY
Topory
GALICÓWKA
Galicówka
WALKOSZE
Walkosze
ZONIÓWKA
Zoniówka
Orawców Potok
SPYRKÓWKA
Spyrkówka
Bachledy
ŁĘG
Szpilana
Kasprowicza
Stroma
Chyców Potok
os. Szymony
Szymony
Do Samków
KLUSIE
Klusie
JANOSÓWKA
Janosówka
PISZCZORY
Piszczory
OLCZA
BACHLEDZKI WIERCH
Bachledzki Wierch
ZAKOPANE
MROWCE
Mrowce
GAWLAKI
Gawlaki
HRUBE NIŻNE
Hrube Niżne
BUS
Smreków
CHYCÓW POTOK
rondo Armii Krajowej
Park Lecha Kaczyńskiego Prezydenta RP
Jagiellońska
Bystrica
Wierchowa
OBERCONIÓWKA
Oberconiówka
HUTY
Huty
HRUBE WYŻNE
Hrube Wyżne
PARDAŁÓWKA
Pardałówka
Podhalańska
Paryskich
Stara Parkowa
gen. Boruty-Spiechowicza
Salwatorianska
os. Pardałówka
ANTAŁÓWKA
Antałówka
Antałówka na Wierch
Kuriatów Tatrzańskich
Witkiewicza
Asnyka
os. Curie
Kraszewskiego
Zamoyskiego
Chałubińskiego
Droga do Bramy Brackiego
Bulw. Sło-wackiego
Broniewskiego
KOZINIEC
Droga na Koziniec
Droga na Antałówkę
Droga do Olczy
CHŁĄBÓWKA DOLNA
Chłabówka
CHŁĄBÓWKA GÓRNA
Cyrhla
CYRHLA
BUKOWINA TATRZ.
BIAŁKA TATRZ.
MORSKIE OKO
BORY
Jaszczurówka-Bory
BYSTRE
Brzozowskiego
Droga na Bystre
Bulwar Słowackiego
Balzera
Jaszczurówka
JASZCZURÓWKA
Chłabowski Potok
Olczyski Potok
Goszczyńskiego
Prusiudskiego
Sabały
Tuwima
W. Pola
Zeromskiego
Twierzyniecka
Pocztowców
Szymanowskiego
Czecha
rondo św. Jana Pawła II
Karłowicza
Przewodników Tatrzańskich
POD SKOCZNIA
Pod Skocznią
Bogówka
Droga pod Reglami
Wielka Krokiew
KUŹNICE
Park Narodowy

AKTYWNIE

JAZDA KONNA

Tarant
ul. Pardałówka 51,
tel. 501 076 484, www.tarant.pl,
tylko dla dobrze jeżdżących

Jędruś
ul. Br. Czecha 1, tel. 509 441 656

KRĘGIELNIE

Aqua Park
ul. Jagiellońska 31,
tel. 18 202 58 18

Hotel Belvedere
ul. Droga Do Białego 3,
tel. 18 202 12 00

KOLEJKI

Kolej krzesełkowa Harenda
czynna od 29.04
ul. Harenda 21a, tel. 18 202 56 80
www.harendazakopane.pl

Kolej krzesełkowa Szymoszkowa
przestój do 17.04
Polana Szymoszkowa,
tel. 18 201 72 30,
www.szymoszkowa.pl

Kolej krzesełkowa Wielka Krokiew
czynna pn-nd 9.00-17.00
przestój w kwietniu
ul. Br. Czecha, tel. 725 300 163,
www.zakopane.cos.pl

Kolej linowa Kasprowy Wierch
ul. Kuźnice Tatrzański Park
Narodowy, www.pkl.pl,
tel. 22 444 66 66

Kolej linowo - terenowa Gubałówka
ul. Na Gubałówkę, www.pkl.pl,
tel. 22 444 66 66

Zjeżdzalnia grawitacyjna
Gubałówka czynna IV-XI
(kiedy nie pada deszcz)
www.pkl.pl

PŁYWALNIE, WELNESS & SPA

COS Zakopane
ul. Br. Czecha 1 , tel. 18 263 25 44

Aqua Park
ul Jagiellońska 31,
tel. 18 200 11 22

Grand Hotel Stamary
ul. T. Kościuszki 19,
tel. 18 202 24 00

Hotel Belvedere
Droga do Białego 3,
tel. 18 202 12 00

Hotel Crocus
ul. T. Chałubińskiego 40,
tel. 18 202 65 00

Hotel Grand Nosalowy Dwór
ul. O. Balzera 21d, tel. 18 202 23 30

Hotel Murowanica
ul. Przewodników Tatrzańskich 6,
tel. 18 206 33 62

Hotel Tatra
ul. Cyrhla 34, tel. 18 200 17 17

SIŁOWNIE / FITNESS

Park Ćwiczeń
przy ul. Przewodników Tatrzańskich

Park Ćwiczeń na Ustupie

Fit&Gym Nosalowy Dwór
ul. O. Balzera 21d,
tel. 18 202 23 31

Siłownia / Fitness COS Zakopane
ul. Br. Czecha 1, tel. 18 203 25 25

Siłownia / Fitness Hotel Belvedere
Droga do Białego 3,
tel. 18 202 12 00

Siłownia / Fitness Fun-Sport
ul. Ks. J. Stolarczyka 12,
tel. 884 666 126

Gym and Fitness Aqua Park
tel. 884 666126

Siłownia HIGYM
ul. Chyców Potok 26,
tel. 731 955 746

Siłownia Ares ZCE
ul. Kasprusie 35a. tel. 18 201 27 82

Siłownia Wigiera J.
ul. Kasprusie 1, tel. 18 206 40 08

Siłownia Hotel Mercure Kasprowy
Polana Szymoszkowa 1,
tel. 18 202 40 00

Hala Sportowa wielofunkcyjna
ul. Chramcówki, tel. 573 188 557

COS Zakopane
ul. Br. Czecha 1, tel. 18 263 25 25;
725 300 137

Zakopiańskie Centrum Edukacji
ul. Kasprusie 35a, tel. 18 201 27 82

WYPOŻYCZALNIE SPRZĘTU GÓRSKIEGO

„KHUMBU"
tel. 18 201 15 75

Mobilna Wypożyczalnia Sprzętu Górskiego
tel. 790 303 300
www.wypozyczalniagorska.pl

„Tatra Trade"
tel. 600 466176, 608 353 045

WYPOŻYCZALNIA ROWERÓW

Nowotarska 21f
tel. 795 388 087

Adventure 4x4
ul. St. Zubka 40, tel. 18 546 15 30

Snowdoo
tel. 501 575 575

Bike Point
na telefon 884 310 035

PARKI ROZWYWKI

Namboo
ul. Przewodników Tatrzańskich 1
tel. 696 480 807

Adventure
Gubałówka
na telefon692 849 611

GUGU PARK
ul. J. Piłsudskiego, tel. 795 543 184

AKTYWNIE

INNE

AERO CLUB
loty widokowe nad Tatrami
tel. 601 466 221

AKWANARIUM podwodny świat
ul. Ubocz 3b, tel. 884 977 428

CYBERIADA - CENTRUM NAUKI I ZABAWY
ul. Gen. A. Galicy 8
tel. 537 940 140
www.cyberiada.pl

DOM DO GÓRY NOGAMI
al. 3 Maja, czynne codziennie

ESCAPE ROOM pokój zagadek
tel. 783 167 277

GABINET FIGUR WOSKOWYCH WAX MUSEUM
ul. Krupówki 60, czynne 10.00-22.00, tel. 502 799 444

WYSTAWA FIGUR BAJKOWYCH I WOSKOWYCH
Krupówki 34a, tel. 502 895 757
czynne:11.00-19.00

HALA TENISOWA
ul. Droga do Białego 7

KINO 7D Max&VR Zakopane
ul. Krupówki 81b, czynne codziennie w godz. 10.00-22.00
tel. 733 669 775

MIEJSKA BIBLIOTEKA PUBLICZNA
im. Stefana Żeromskiego w Zakopanem. Oddział dla dzieci i młodzieży, ul. J. Zborowskiego 1

MUZEUM OSCYPKA
www.muzeumoscypka.pl

SALA ZABAW MAŁPI GAJ
Chyców Potok 26, tel. 665 011 808

SPACERY Z PRZEWODNIKIEM PO ZAKOPANEM
694 633 609

PARK JANOSIKA (sala zabaw dla dzieci)
ul. Krupówki 14a
tel. 782 200 001

WYCIECZKI SKI TOUROWE
www.tpn.pl

IZBA PAMIECI STANISŁAWA MARUSARZA
czynna 11.00-15.00 (wtorek-niedziela)
tel. 501 157 364

GÓRALSKI ŚLIZG
pod dolną stacją kolejki
tel. 884 883 331

ŚWIAT DMUCHAWCÓW DLA DZIECI
ul. Krupówki 71 i 73
tel. 783 200 008
www.letniazabawa.pl

PANORAMICZNA SALA ZABAW DLA DZIECI
ul. Krupówki 40
tel. 783 200 008
www.miniclub.pl

PAPUGARNIA
ul. Droga do Olczy11
tel. 518 140 635
www.egzotyczne-zakopane.pl

MYSZOGRÓD
miniaturowy świat myszek
ul. Krupówki 81b
tel. 500 656 584
www.myszogrod.pl

GYM & FITNESS AQUA PARK ZAKOPANE

Już początkiem kwietnia nastąpi otwarcie największej siłowni – Gym&Fitness Aqua Park Zakopane. Do Państwa dyspozycji oddamy najlepiej wyposażony klub w Zakopanem, w którym każdy znajdzie coś dla siebie.

Oferta będzie obejmowała usługi związane z prozdrowotnym stylem życia.

Rozbudowany program zajęć indywidualnych oraz grupowych prowadzony pod okiem specjalistów, m. in. złotego medalisty zawodów Val-d'Isere w narciarstwie alpejskim, reprezentanta kraju na Mistrzostwach Świata w narciarstwie alpejskim, bramkarza ekstraklasowego Widzewa Łódź – Jakuba Hładowczaka.

Zapraszamy na:
- Treningi personalne i grupowe
- Fitness
- Zajęcia ogólnorozwojowe dla dzieci
- Zajęcia motoryczne dla sportowców – piłkarzy i narciarzy
- Dietetykę
- Plany treningowe
- Masaże
- i inne.

Zadbaj o siebie i swoje zdrowie! Nie odkładaj marzeń o idealnej sylwetce – pomożemy Ci zrealizować Twój cel.

A po wysiłku fizycznym wskazane są kąpiele regeneracyjne w basenach termalnych, gdzie temperatura sięga aż 38 stopni, co wpływa pozytywnie na cały organizm, a zwłaszcza zmęczony.

AKTYWNIE

AQUA PARK
ZAKOPANE®

Promocyjne wejścia
dla mieszkańców powiatu
tatrzańskiego i nowotarskiego!

Bilet Podhalański 50 % rabatu
w każdą niedzielę !

sprawdź szczegóły na www.polskietatry.pl

ZAKOPANE.PL – NOWY PORTAL MIASTA

Zapraszamy serdecznie na zakopane.pl – portal stworzony na potrzeby Mieszkańców i Turystów. Dwie oddzielne Strefy, elegancki layout, wygodny interfejs oraz obecność Bazy Noclegowej i Bazy Wydarzeń sprawiają, że Zakopane staje się również w Internecie nowoczesną, dostosowaną do indywidualnych wymogów i oczekiwań turysty konkurencyjną miejscowością wypoczynkową.

JEDEN PORTAL – DWIE STREFY

Strona zakopane.pl, to praktyczny podział na **dwie Strefy – Turystyczną i Miejską**.

Po stronie **Sfery Turystycznej**, portal zawiera dużą ilość informacji podróżniczych, przygotowanych w oparciu o współpracę z punktami Informacji Turystycznej. Turysta może zapoznać się z najciekawszymi miejscami Zakopanego, zaplanować podróż szlakami oraz zobaczyć widok z kamer na najważniejsze lokalizacje Podhala. Trzy najważniejsze działy Strefy – Kultura, Turystyka i Sport pozwalają poznać Zakopane z trzech odmiennych, ale uzupełniających się perspektyw. Strefa Turystyczna to wszechstronna witryna, dedykowana zarówno początkującym, jak i bardziej zaawansowanym podróżnikom.

Mieszkańcy mogą zobaczyć aktualne wydarzenia miejskie, ogłoszenia czy też zorientować się jak najszybciej załatwić istotną dla siebie sprawę. Dzięki klarownemu layoutowi Zakopiańczyk ma wgląd w komunikację miejską, projekty, zamówienia publiczne oraz może skorzystać z funkcji „Załatw sprawę", ułatwiającej komunikację z Wydziałami Urzędu Miasta. Te i inne funkcje sprawiają, że **Strefa Miejska** to najważniejsze źródło informacji dla Mieszkańca naszego miasta.

PEŁNA BAZA WYDARZEŃ ORAZ SPRAWDZONA BAZA NOCLEGOWA

Wśród funkcji użytkowych portalu zakopane.pl, wyszczególnić warto między innymi **BAZĘ WYDARZEŃ**, do której każdy organizator może dodać swoje wydarzenie – to kwestia wypełnienia krótkiego i przystępnego formularza. W krótkim czasie można cieszyć się obecnością na oficjalnej stronie Miasta Zakopane, a także w wersji drukowanej miesięcznika „Zakopane. pl". I chociaż zamieszczenie wydarzenia na stronie nie jest jednoznaczne z jego publikacją w wersji drukowanej „Zakopane. pl", niemniej jednak jest warunkiem koniecznym do publikacji drukowanej.

Portal zawiera również **BAZĘ NOCLEGOWĄ** i usprawnioną wyszukiwarkę legalnie działających na terenie miasta obiektów noclegowych, pozwalającą na weryfikację obiektu. Każdy kwaterodawca, legalnie działający na terenie naszej gminy, może dodać i promować za pośrednictwem serwisu swoją kwaterę.

Na tę chwilę Baza Noclegowa zawiera aż 2641 obiektów, dając szczegółowe informacje o lokalizacji, wolnych miejscach, warunkach i wyglądzie poszczególnych kwaterunków. Poręczna mapka pozwala na orientację w położeniu obiektu.

WYGODA WSZĘDZIE I DLA KAŻDEGO

W portalu znalazły się również udogodnienia dla osób niepełnosprawnych. Można również sprawdzić pogodę oraz jakość powietrza w Zakopanem. Zaproponowana konstrukcja nowej witryny zakłada ciągły rozwój i usprawnianie jej, wraz ze zmieniającymi się trendami turystycznymi i potrzebami odwiedzających stronę.

SALON MARCOWY 2019
JÓZEF GIELNIAK, TADEUSZ KULISIEWICZ, WŁADYSŁAW SKOCZYLAS
RYSUNEK, GRAFIKA – POMIĘDZY INSPIRACJĄ A IMPROWIZACJĄ

22 marca – 5 maja 2019
Miejska Galeria Sztuki
im. Wł. hr. Zamoyskiego, ul. Krupówki 41
WSTĘP WOLNY

Idea i Kurator wystawy: Lidia Rosińska-Podleśny

Ze zbiorów Miejskiej Galerii Sztuki im. Wł. hr. Zamoyskiego w Zakopanem

Józef Gielniak (ur. 1932 w Denain – Francja, zm. 1972 w Kowarach) – grafik. Zostawił po sobie zaledwie 68 prac, łącznie z 15 ekslibrisami. Mimo tak znikomej objętościowo twórczości uważany jest za jednego z najwybitniejszych współczesnych polskich grafików.

Nie sądzę, abyśmy musieli dyskutować o doskonałości artystycznej tego dzieła, nie nadążymy nawet z kryteriami. Józef Gielniak sam je systematycznie podwyższa, i nie wydaje się, aby można było znaleźć w najbliższej przyszłości skalę porównawczą.

Ale dla innych jeszcze powodów jest to dzieło wyjątkowe: posiada treściową zawartość godną grubej księgi (księga ta dotyczyłaby spraw zasadniczej wagi i aktualnych) i zapewnia długie i płodne „czytanie". Jest to zarazem dzieło niezmiernie skondensowane. Nawet bez przenośni; proszę zauważyć, że mamy do czynienia z mikrofilmem jak gdyby. Na bardzo małej powierzchni pomieszczone bogactwo nie powtarzających się form, mogących z powodzeniem zapełnić sto obrazów. Bez lupy nie poznamy pełnej zawartości takiego kompendium malarskiej inwencji.

J. Stajuda, *O obrazach i innych takich*,(dot. pracy Improwizacja – elukubracja) Warszawa: Muzeum Akademii Sztuk Pięknych 2000, s. 392

Józef Gielniak, *Jesień w Bukowcu*, 1959, linoryt, papier, z kolekcji Zachęty – Narodowej Galerii Sztuki w Warszawie, fot. Jerzy Jacek Gładykowski

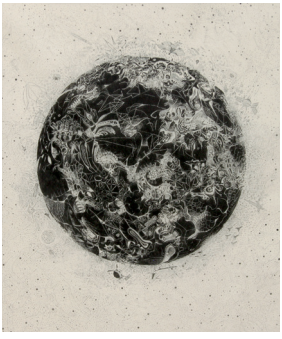

Józef Gielniak, *Improwizacja – elukubracja fantazyjna i krotochwilna*, 1963, linoryt, papier, z kolekcji Galerii Pegaz UM w Zakopanem, fot. Anna Hebda

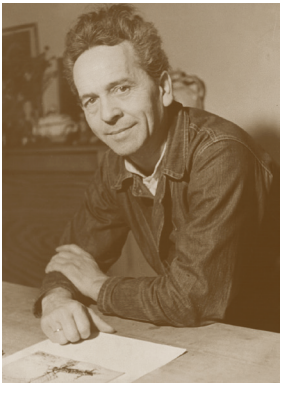

Ze zbiorów Muzeum Okręgowego Ziemi Kaliskiej w Kaliszu

Tadeusz Kulisiewicz (ur. 1899 w Kaliszu, zm. 1988 w Warszawie) – rysownik, grafik. W latach 1928–1930 stworzył cykl drzeworytów poświęcony Szlembarkowi. W przeciwieństwie do modnej w latach 20. radosnej stylizacji

góralszczyzny, ukazał świat Szlembarku w nastroju powagi i surowości.

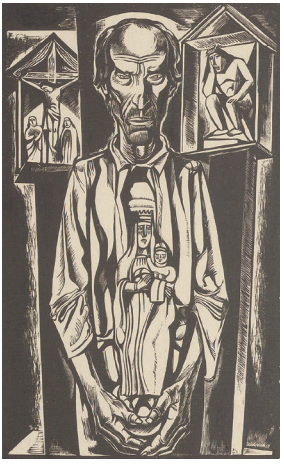

Tadeusz Kulisiewicz, *Świątkarz z cyklu Szlembark*, drzeworyt, papier, z kolekcji Muzeum Okręgowego Ziemi Kaliskiej w Kaliszu, nr inw. MOZK/S/770

Mała góralska wioska podkarpacka, Szlembark, została na przeciąg paru tygodni połączona niecodzienną więzią z trzema miastami: New Delhi w Indii, Sao Paolo w Brazylii i cudowną Wenecją. Więzią tą był i jest Tadeusz Kulisiewicz, znakomity artysta polski, spędzający co roku wakacje nad Dunajcem. W New Delhi, w Sao Paolo i w Wenecji odbywały się prawie jednocześnie wystawy jego prac. (...) Znawcy sztuki i krytycy przeżywają nad dziełem polskiego artysty wzruszenia daleko wybiegające poza konwencjonalne sprawozdania lub zdawkowe pochwały.

Maria Sten

Dzięki uprzejmości Muzeum Okręgowego Ziemi Kaliskiej.

Tadeusz Kulisiewicz, Głowa kobiety, tusz, papier, z kolekcji Muzeum Okręgowego Ziemi Kaliskiej w Kaliszu, nr inw. MOZK/S/K/850

„W całej mojej twórczości zawsze mi chodziło o człowieka i jego otoczenie. Czy to były cykle przedwojennych drzeworytów o ludziach z gór, czy rysunki z moich podróży…”

Z notatek T. Kulisiewicza.

Ze zbiorów Muzeum Tatrzańskiego w Zakopanem

Władysław Skoczylas (ur. 1883 w Wieliczce, zm. 1934 w Warszawie) – grafik, malarz, pedagog.

Władysława Skoczylasa uważa się, nie bez słuszności, za inicjatora i twórcę nowoczesnego drzeworytu w Polsce. Przedwczesna śmierć, która w pełni sił twórczych przerwała życie artysty, choć tak nieoczekiwana, nie zdołała już zahamować wywołanej przez artystę „ksylograficznej burzy w sztuce polskiej”. Obdarzony niezwykłą energią, znajdował Skoczylas czas nawet na kierowanie Klubem Artystycznym w Polonii, gdzie organizował - odczyty, pokazy artystyczne, dyskusje o plastyce, literaturze, teatrze. Był koleżeński, uczynny, serdeczny.

Władysław Skoczylas, *Pieta (w winogrodzie)*, 1928, drzeworyt, papier, ze zbiorów Gabinetu Rycin Biblioteki Uniwersyteckiej w Warszawie, fot. Bartłomiej Karelin

W przededniu uzyskania przez Polskę niepodległości zaczęły się pojawiać w jego drzeworytach tematy symboliczne, o przenośnym sensie; *Janosik i legendarni zbójnicy, Śpiący rycerze w Tatrach, Walka z niedźwiedziem, Walka ze smokiem i Głowa junaka* o dużej sile wyrazu. Powstały też przejmujące drzeworyty o tematyce religijnej: Święty Boże, Pieta, Ukrzyżowanie, Święty Sebastian i Święty Krzysztof.

Władysław Skoczylas – katalog wystawy, Muzeum Żup Krakowskich w Wieliczce, maj–czerwiec 1976

CENTRUM KULTURY RODZIMEJ WILLA CZERWONY DWÓR

ul. Kasprusie 27

Pięknie odrestaurowana, okazała willa w stylu witkiewiczowskim z początku XX wieku to nowe miejsce na kulturalnej mapie Zakopanego. W jej wnętrzach od prawie roku mieści Centrum Kultury Rodzimej.

W miesiącu kwietniu zapraszamy do odwiedzenia wystawy zatytułowanej „Przyjaciele w życiu i w Sztuce" – przedstawiającej obrazy Bronisława Kłosowskiego, w ramach zaprojektowanych i wykonanych przez jego przyjaciela Władysława Trzebunię, ekspozycji stałej – prezentującej kolekcję malarstwa na szkle zakopiańskich twórców, cyklicznych warsztatów rękodzieła i sztuki oraz comiesięcznych, tematycznych spotkań podczas Wieczorów w Czerwonym Dworze.
W willi działa również Galeria Sztuki Ludowej.

STAŁA EKSPOZYCJA MALARSTWA NA SZKLE ZAKOPIAŃSKICH ARTYSTÓW

Centrum Kultury Rodzimej w willi Czerwony Dwór tworzy stałą kolekcję zakopiańskiego malarstwa na szkle. Bogactwo i różnorodność tej charakterystycznej dla Zakopanego i Podhala żywej dziedziny sztuki to element tradycji, który fascynuje wielu turystów z kraju i zagranicy. Miasto Zakopane stwarza możliwość zapoznania się z dziełami reprezentatywnymi dla naszego miasta w tej dziedzinie sztuki. W kolekcji znajdują się między innymi prace nieżyjących już artystów: Eweliny Pęksowej (1923–2015), Władysława Walczaka-Banieckiego (1934–2011), Zdzisława Walczaka (1926–2001), Jana Kosińskiego (1931–2013), Adama Doleżuchowicza (1923–2001).

PRZYJACIELE W ŻYCIU I SZTUCE BRONISŁAW KŁOSOWSKI I WŁADYSŁAW TRZEBUNIA

Wystawa prezentująca malarstwo na płótnie Bronisława Kłosowskiego – malarza amatora, rzeźbiarza, miłośnika kultury Podhala, który przyjaźnił się z rodowitym góralem Władysławem Trzebunią. Władysław wykonywał piękne rzeźbione ramy specjalnie do jego obrazów. Obrazy olejne, które znajdą się na wystawie, pochodzą z kolekcji prywatnej. Nie były wcześniej nigdy prezentowane. Przedstawiają górskie pejzaże, krajobrazy Tatr i Podtatrza.

HENRYK BURZEC – RZEŹBA

Wystawa w setną rocznicę urodzin artysty.
13 kwietnia – 12 maja 2019
Henryk Burzec (21.02.1919 – 31.10.2005). Po szkole powszechnej ukończył trzyletnią rzemieślniczą szkołę stolarską w Brześciu nad Bugiem, a następnie Szkołę Przemysłu Drzewnego w Zakopanem, gdzie przyswoił sobie solidne podstawy rzemiosła rzeźbiarskiego. Po wojnie studiował na ASP w Krakowie, pod okiem jednego z najwybitniejszych polskich rzeźbiarzy – prof. Xawerego Dunikowskiego. W 1954 powrócił do Zakopanego.

Tworzenie było dla Henryka Burzca nie tylko wyrazem osobistej ekspresji artystycznej, ale także formą dialogu ze światem zewnętrznym. Miał szesnaście wystaw indywidualnych w Polsce oraz brał udział w dwudziestu siedmiu wystawach zbiorowych w kraju i za granicą.

Wystawa powstała we współpracy z CONNAISSEUR – Salonem Dzieł Sztuki. Komisarz wystawy: Lidia Rosińska-Podleśny.

Wernisaż 13 kwietnia, w sobotę, o godz. 16:00.

GALERIA SZTUKI LUDOWEJ, usytuowana w willi daje nam możliwość za-

kupu tradycyjnej sztuki Podhala – rękodzieła, wyrobów twórców i artystów podhalańskich, m.in. malarstwa na szkle, wyrobów ze skóry, rzeźby, haftowanych obrusów, chustek, spinek i rozetek, drewnianych szkatułek i wielu innych pięknych przedmiotów. W galerii znajdziemy też elementy góralskiego odzienia, płyty z góralską muzyką oraz publikacje. Jednym słowem, góralski upominek na każdą kieszeń.

Zapraszamy również na:

WIECZÓR W CZERWONYM DWORZE:

W 1. rocznicę śmierci Dra Leszka Allerhanda wspomina Maciej Wojak
1 kwietnia /poniedziałek/ godz. 18:00

Ekspozycję biograficzną Olgi i Andrzeja Małkowskich, twórców harcerstwa polskiego, czynną w soboty w godz. 11:00 – 16:00, w inne dni po wcześniejszym uzgodnieniu telefonicznym tel. +48 608 438 794.

WARSZTATY RĘKODZIEŁA I SZTUKI ZAKOPANEGO ORAZ PODHALA.

Troska o ochronę tradycji materialnego oraz niematerialnego dziedzictwa kulturowego wyraża się nie tylko poprzez organizowanie wystaw i promowanie naszego dziedzictwa, ale także

poprzez organizowanie spotkań, podczas których znani i uznani artyści pokażą nam swoje dzieła i zdradzą tajniki swej unikatowej pracy. Zapraszamy na warsztaty organizowane w ramach projektu „Popularyzacja zakopiańskiego dziedzictwa kulturowego".

Harmonogram warsztatów:

Troska o ochronę tradycji materialnego oraz niematerialnego dziedzictwa kulturowego wyraża się nie tylko poprzez organizowanie wystaw i promowanie naszego dziedzictwa, ale także poprzez organizowanie spotkań, podczas których znani i uznani artyści pokażą nam swoje dzieła i zdradzą tajniki swej unikatowej pracy. Zapraszamy na warsztaty organizowane w ramach projektu „Popularyzacja zakopiańskiego dziedzictwa kulturowego".

Haft kolorowy
– Andrzej Siekierka
1, 8 kwietnia /poniedziałek/ godz. 13-17

Kwiaty z bibuły
– Józef Fudala
2, 9, 23, 30 kwietnia /wtorek/ godz. 13-17

Malarstwo na szkle
– Bożena Mickiewicz
3, 10, 24 kwietnia /środa/ godz. 13-17

Wszystko o dudach podhalańskich
– Jan Karpiel-Bułecka
4, 11, 25 kwietnia /czwartek/ godz. 14-18
ZSB im. dr Wł. Matlakowskiego

Haft biały
– Zofia Zarycka
5, 12, 26 kwietnia /piątek/ godz.13-17

Szczegóły pod nr tel. 661 601 651, e-mail: warsztaty@zakopane.eu.

Projekt pod nazwą „Popularyzacja zakopiańskiego dziedzictwa kulturowego" jest finansowany ze środków Europejskiego Funduszu Rozwoju Regionalnego w ramach Regionalnego Programu Operacyjnego Województwa Małopolskiego na lata 2014-2020, działanie 6.1.3. Rozwój instytucji kultury oraz udostępnianie dziedzictwa kulturowego.

Fundusze Europejskie Program Regionalny
Rzeczpospolita Polska
MAŁOPOLSKA
Unia Europejska Europejski Fundusz Rozwoju Regionalnego

22. PRZEGLĄD FILMÓW O SZTUCE ZAKOPANE 2019

10 – 14 kwietnia

W pierwszej połowie kwietnia zapraszamy na unikalny na skalę krajową festiwal, prezentujący dokonania filmowe poświęcone tematyce szeroko pojętej sztuki. Jego organizatorami są Miasto Zakopane oraz Zakopiańskie Centrum Kultury.

W jednym miejscu, w ciągu kilku festiwalowych dni zapoznamy się z najlepszymi produkcjami dokumentalnymi, animowanymi i fabularnymi, a szacowne Jury nagrodzi te najznakomitsze.

Przegląd to nie tylko pokazy konkursowe i prezentacje filmowe ale także spotkania, wystawy, koncerty i warsztaty filmowe.

Przegląd otworzy projekcja premierowego dokumentu, **„Maksymiuk. Koncert na dwoje”**. Z okazji 90. rocznicy śmierci Witkacego przypomniany zostanie również głośny film pt. **„Pożegnanie jesieni”** (1990). Podczas tegorocznej edycji PFOS będzie można obejrzeć również animowany dokument pt. **„Jeszcze dzień życia”** (2018), inspirowany głośną książką Ryszarda Kapuścińskiego oraz nagrodzoną w Wenecji opowieść dokumentalną Elwiry Niewiery i Piotra Rosołowskiego pt. **„Książę i dybuk”** (2017). **Projekcje uatrakcyjnią spotkania z twórcami filmów.**

Jednakże Przegląd to nade wszystko pokazy konkursowe. W tym roku ze zgłoszonych 105 filmów, komisja selekcyjna do zaprezentowania w konkursie wybrała 25. Filmy zakwalifikowane do pokazów konkursowych oceniać będzie znakomite Jury pod przewodnictwem Kingi Dębskiej: Zofia Gołubiew, Barbara Hollender, Jan Kanty Pawluśkiewicz, Jan Wierzejski oraz Beata Majcher i Lidia Rosińska-Podleśny. W finale wręczone zostaną trzy główne nagrody oraz nagrody specjalne. Łączna pula nagród to 33 tys. złotych.

Festiwal zwieńczy gala wręczenia nagród, po której odbędzie się koncert jazzowego duetu: Marka Napiórkowskiego i Artura Lesickiego w projekcie „Celuloid” będącego hołdem dla polskich kompozytorów muzyki filmowej.

Przeglądowi towarzyszyć będą wystawy:
- grafiki i rysunku w ramach Salonu Marcowego 2019 w Miejskiej Galerii Sztuki;
- rzeźby Henryka Burzca w Centrum Kultury Rodzimej w willi Czerwony Dwór;
- asamblaży „Hasior+” w Galerii Władysława Hasiora;

oraz warsztaty filmowe, skierowane do młodzieży zakopiańskiej.

PROGRAM

10.04 /ŚRODA/

KINO MIEJSCE,
ul. Wł. Orkana 2

Godz. 19:00 – OTWARCIE 22. PRZEGLĄDU FILMÓW O SZTUCE
POKAZ FILMU „MAKSYMIUK. KONCERT NA DWOJE”
Reż. Tomasz Drozdowicz, 2018, 75 min.
Po projekcji spotkanie z reżyserem – Tomaszem Drozdowiczem oraz Maria Nockowską - scenarzystką. Galę otwarcia i spotkanie prowadzi Ryszard Jaźwiński.

11.04 /CZWARTEK/

KINO MIEJSCE,
ul. Wł. Orkana 2

Godz. 10:30 – 13:00 – I POKAZ KONKURSOWY FILMÓW
Godz. 14:00 – 16:00 – II POKAZ KONKURSOWY FILMÓW
Godz. 17:00 – 19:00 – III POKAZ KONKURSOWY FILMÓW

CZERWONY DWÓR,
ul. Kasprusie 27

Godz. 17:00 – POKAZ FILMU „POŻEGNANIE JESIENI”
Reż. Mariusz Treliński, 1990 rok, 98 min.
Po pokazie spotkanie Marią Pakulnis – aktorką i Bogdanem Mozerem – dekoratorem wnętrz. Spotkanie prowadzi Jerzy Armata.

KINO MIEJSCE,
ul. Wł. Orkana 2
Godz. 20:30 – POKAZ SPECJALNY „JESZCZE DZIEŃ ŻYCIA”
Reż. Damian Nenow, 2018 rok, 85 min.
Po pokazie spotkanie z Tobiaszem Piątkowskim i Dominikiem Wawrzyniakiem – współtwórcami filmu. Spotkanie prowadzi Jerzy Armata.

12.04 /PIĄTEK/

KINO MIEJSCE,
ul. Wł. Orkana 2
Godz. 10:30 – 13:00 – I POKAZ KONKURSOWY FILMÓW
Godz. 14:00 – 16:00 – II POKAZ KONKURSOWY FILMÓW
Godz. 17:00 – 19:00 – III POKAZ KONKURSOWY FILMÓW
Godz. 20:00 – POKAZ SPECJALNY „KSIĄŻĘ I DYBUK”
Reż. Elwira Niewiera, Piotr Rosołowski, 2017 rok, 82 min.
Po projekcji spotkanie z autorami filmu: Małgorzatą Zacharko – producentką filmu oraz Andrzejem Dąbrowskim – montażystą. Spotkanie prowadzi Agnieszka Szydłowska.

13.04 /SOBOTA/

KINO MIEJSCE,
ul. Wł. Orkana 2
Godz. 10:30 – 13:00 – I POKAZ KONKURSOWY FILMÓW
Godz. 14:00 – 16:00 – II POKAZ KONKURSOWY FILMÓW
Godz. 17:00 – 19:00 – III POKAZ KONKURSOWY FILMÓW

MIEJSKA GALERIA SZTUKI,
ul. Krupówki 41
Godz. 18:00 – UROCZYSTE OGŁOSZENIE WYNIKÓW KONCERT DUETU MAREK NAPIÓRKOWSKI & ARTUR LESICKI „CELULOID”

22. PRZEGLĄD FILMÓW O SZTUCE

10–14.04.2019 / ZAKOPANE

Uroczysta Gala wręczenia nagród festiwalowych dla najlepszych filmów zgłoszonych do sekcji konkursowej 22. Przeglądu Filmów o Sztuce. Galę zamknięcia prowadzi Agnieszka Szydłowska.

14.04 /NIEDZIELA/

KINO MIEJSCE,
ul. Wł. Orkana 2
Godz. 12:00 – 15:00 – POKAZ ETIUDY ZREALIZOWANEJ PODCZAS WARSZTATÓW FILMOWYCH DLA MŁODZIEŻY I NAGRODZONYCH FILMÓW KONKURSOWYCH 22. PRZEGLĄDU FILMÓW O SZTUCE

Szczegóły na stronie www.pfos.pl

JAZZOWE ZAKOPANE – 16. WIOSNA JAZZOWA / UNITED EUROPE JAZZ FESTIVAL!

26 kwietnia – 5 maja

Zakopiańskie ulice skąpane w jazzowych nutach

Organizatorzy wydarzenia, Miasto Zakopane oraz Zakopiańskie Centrum Kultury, zapraszają na kolejną edycję projektu Jazzowe Zakopane oraz na 16. Wiosnę Jazzową Zakopane / United Europe Jazz Festival.

Hasło: „Jeśli jazz na szczytach, to tylko w Zakopanem" nie jest przypadkowe – unikatowa sceneria polskich Tatr sprawia, że udział w tej imprezie staje się niezapomnianym przeżyciem, zarówno dla Gości, jak i samych Artystów.

Poszerzona formuła Festiwalu daje szansę miłośnikom jazzu na uczestnictwo w dodatkowych inicjatywach muzycznych, wydłużając jego czas trwania o kolejne dni. Przez majowy długi weekend goście i mieszkańcy Zakopanego będą mogli słuchać jazzu na świeżym powietrzu, w restauracjach i lokalach na terenie całego miasta. To jednocześnie zaproszenie do współtworzenia wspaniałej atmosfery w przestrzeni Zakopanego oraz promowania jazzu jako szlachetnego gatunku muzycznego. Projekt Jazzowe Zakopane jest inicjatywą obfitującą w ciekawe propozycje realizowane przez Partnerów Festiwalu oraz łączącą i wspierającą lokalnych przedsiębiorców.

Jazzowe Zakopane, jako preludium do Festiwalu, rozpocznie się na kilka dni przed nim, wprowadzając fanów swingującym krokiem w 16. Wiosnę Jazzową. Po jej zakończeniu, jeszcze przez chwilę utrzyma nas w tej magicznej aurze. Zakopane, jako polski matecznik jazzu, idealnie wpisuje się w improwizowany charakter muzyki góralskiej. Tatry od lat są natchnieniem dla artystów, idealnym miejscem do uprawiania i promowania jazzu. Tak dzieje się od 15 lat trwania Wiosny Jazzowej. Przez cały ten okres stolica Tatr efektywnie wykorzystała swój potencjał, organizując jedną z najbardziej liczących się imprez jazzowych w Polsce i współpracujących z nią krajach Grupy Wyszehradzkiej. Warto dodać, że w 2012 Festiwal dołączył do ekskluzywnego klubu imprez, świętujących International Jazz Day pod patronatem UNESCO, co dodatkowo podniosło jego rangę.

Program tegorocznej edycji Wiosny Jazzowej imponuje bogactwem i różnorodnością. Nie zabraknie gwiazd zza Oceanu, czołowych muzyków sceny krajowej i zespołów z Europy. W ramach Międzynarodowego Dnia Jazzu wystąpi **Chico Freeman**, wybitny amerykański saksofonista, jeden z najważniejszych reprezentantów nowoczesnego jazzu akustycznego, współpracujący z m.in. Wyntonem Marsalisem, Cecilem McBee i Tomaszem Stańką.

Również z USA przybędzie **Mike Russell**, charyzmatyczny wokalista i gitarzysta, wykonujący muzykę spod znaku bluesa, jazzu, soulu i funku; towarzyszyć mu będzie polska formacja **Józef Eliasz Funky Group**.

Ponownie będziemy gościć **Stanleya Breckenridge'a**, fantastycznego wokalistę, pianistę, showmana i cenionego pedagoga. Zdecydowanie warto zaanonsować koncert **Tria Kuby Więcka**. Ten utalentowany saksofonista altowy i kompozytor jest dziś absolutnym numerem jeden młodego pokolenia polskiego jazzu. Tuż po nim zagra **Laboratorium**, kultowa formacja polskiej sceny fusion.

Miłośników pięknych głosów, jazzującej piosenki i syntez jazzu z folkiem zapraszamy na koncerty z udziałem: **Hani Rybki** (z grupą **Folk Band**), **Marianny Wróblewskiej** (z towarzyszeniem najlepszego pianisty jazzu tradycyjnego **Wojciecha Kamińskiego**) oraz **Ewy Urygi**, która wykona songi legendarnej Mahalii Jackson.

Z kolei śpiewająca pianistka **Ilona Damięcka** przedstawi projekt, na który złożą się najbardziej znane tematy giganta jazzowego fortepianu Theloniousa Monka. Interesująco zapowiada się koncert pianisty **Krzysztofa Kobylińskiego** i włoskiego wirtuoza bandoneonu **Daniele di Bonaventury**.

Muzyki Krzysztofa Komedy („Tribute to Komeda") posłuchamy w wykonaniu Kwartetu wybitnego **pianisty Leszka Kułakowskiego**. Powszechnie uważa się, że właśnie ta próba odczytania dziedzictwa genialnego artysty najpełniej oddaje bogactwo formalne, brzmieniowe i nowatorski charakter jego sztuki.

Ostatniego dnia Festiwalu wystąpi czołowy przedstawiciel Trójmiejskiej sceny jazzowej saksofonista **Wojtek Staroniewicz**. Ten wszechstronny artysta zagra z własnym kwartetem **North Park**, wykonującym jazz akustyczny, w którym idealnie koegzystują elementy współczesne i solidna tradycja. I w tym roku nie zabraknie jazzu zwanego tradycyjnym – zagrają m.in. **Storyville Jazz Band** (z Węgier), czeska formacja **J.J. Jazzmen** oraz **Funny Fellows** ze Słowacji.

To tylko najważniejsze atrakcje tegorocznego maratonu z jazzem w roli głównej, dalsze informacje znajdziecie Państwo w szczegółowym programie Festiwalu.

Zapraszamy na wszystkie koncerty, życząc słuchaczom

niezapomnianych wrażeń oraz… prawdziwie wiosennej aury.

Jazzowe Zakopane wprowadzi muzykę Wiosny Jazzowej w przestrzeń miasta. Oprócz koncertów głównych, zorganizowanych zostanie wiele wydarzeń towarzyszących, zlokalizowanych w różnych dzielnicach Zakopanego. Zapraszamy na koncerty miast partnerskich oraz paradę jazzową.

PROGRAM

Wiosna Jazzowa Zakopane 16th United Europe Jazz Festival

30 KWIETNIA – 4 MAJA 2019

30 KWIETNIA, WTOREK / APRIL 30, TUESDAY

12:00 / 12 a.m.
Parada Jazzowa
Funny Fellows (SK)
Ulice Zakopanego

17:00 / 5 p.m.
Stanley Breckenridge Power Set (USA, PL)
Hotel Aries & Spa, ul. M. Zaruskiego 5

19:00 / 7 p.m.
UNESCO International Jazz Day
Inauguracja Wiosny Jazzowej
Mike Russell (USA) Józef Eliasz Funky Group (PL)
Chico Freeman Trio (USA, CH)
Kino Sokół, ul. Wł. Orkana 2

22:00 / 10 p.m.
Jam Session (Klub Festiwalowy)
Hotel Aries & Spa, ul. M. Zaruskiego 5

1 MAJA, ŚRODA / MAY 1, WEDNESDAY

17:00 / 5 p.m.
Marianna Wróblewska - Wojtek Kamiński
Hotel Aries & Spa, ul. M. Zaruskiego 5

19:00 / 7 p.m.
Warner Music Poland Polish Jazz Presents
Kuba Więcek Trio
Laboratorium
Kino Sokół, ul. Wł. Orkana 2

20:00 / 8 p.m.
J.J.Jazzmen (Cz)
Restauracja PRL, ul. K. Makuszyńskiego 12

22:00 / 10 p.m.
Jam Session (Klub Festiwalowy)
Hotel Aries & Spa, ul. M. Zaruskiego 5

2 MAJA, CZWARTEK / MAY 2, THURSDAY

17:00 / 5 p.m.
Storyville Jazz Band (H)
Hotel Aries & Spa, ul. M. Zaruskiego 5

19:00 / 7 p.m.
Jazz & Latin Day
Krzysztof Kobyliński & Daniele di Bonaventura (PL, I)
Let's sing for Mahalia - Ewa Uryga and New York Jazz Collective
Kino Sokół, ul. Wł. Orkana 2

22:00 / 10 p.m.
Jam Session (Klub Festiwalowy)
Hotel Aries & Spa, ul. M. Zaruskiego 5

3 MAJA, PIĄTEK / MAY 3, FRIDAY

17:00 / 5 p.m.
Five O'Clock Orchestra
Hotel Aries & Spa, ul. M. Zaruskiego 5

19:00 / 7 p.m.
Folk & Jazz pod Tatrami
Hania Rybka Folk Band
Leszek Kułakowski Komeda
Kino Sokół, ul. Wł. Orkana 2

22:00 / 10 p.m.
Jam Session (Klub Festiwalowy)
Hotel Aries & Spa, ul. M. Zaruskiego 5

4 MAJA, SOBOTA
/ MAY 4, SATURDAY
17:00 / 5 p.m.
Zakopane Meets Partner Cities
SI FOUR Band (D)
Hotel Aries & Spa,
ul. M. Zaruskiego 5
19:00 / 7 p.m.
Zakopane Meets Partner Cities
Finał Wiosny Jazzowej
Staroniewicz NORTH PARK
Feat. Erik Johannessen
Ilona Damięcka & Francesca
Bertazzo Hart Kwartet
Kino Sokół, ul. Wł. Orkana 2

PROGRAM JAZZOWE ZAKOPANE

Wydarzenia towarzyszące Wiośnie Jazzowej Zakopane

26 KWIENIA – 5 MAJA 2019

24 KWIETNIA, ŚRODA
/ APRIL 24, WEDNESDAY
17:00 / 5 p.m.
Prolog Jazzowego Zakopanego
Andrzej Bachleda Curuś (FR)
Czerwony Dwór,
ul. Kasprusie 27

26 KWIETNIA, PIĄTEK
/ APRIL 26, FRIDAY
15:00 / 3 p.m.
Otwarta konferencja prasowa
15:45/ 3.45 p.m
Występ muzyczny
Michał Przerwa-Tetmajer
Hotel Aries & Spa,
ul. M. Zaruskiego 5
19:00 / 7 p.m.
Koncert Hubicki / Cisło Conversation
Kino Miejsce, ul. Wł. Orkana 2

27 KWIETNIA, SOBOTA
/ APRIL 27, SATURDAY
21:00 / 9 p.m.
Tango & Cash (tango nuevo / new musette)
Karczma Pod Gontem,
ul. J. Kasprowicza 1 a

28 KWIETNIA, NIEDZIELA
/ APRIL 28, SUNDAY
Grające Dzielnice Zakopanego – koncerty plenerowe
New Market Jazz Band
Zakopane
13:00–15:30 / 1 p.m.–3.30 p.m.
Piknik Jazzowy – koncerty plenerowe
Max Klezmer Band
koncert na 20-lecie
New Market Jazz Band
Gugu Park, ul. J. Piłsudskiego

29 KWIETNIA, PONIEDZIAŁEK
/ APRIL 29, MONDAY
9:00 / 9 a.m.
Warsztaty Wokalne (wydarzenie zamknięte)
Stanley Breckenridge
Czerwony Dwór,
ul. Kasprusie 27

1 MAJA, ŚRODA
/ MAY 1, WEDNESDAY
13:00 / 1 p.m.
Romuald Erenc
Miejska Galeria Sztuki im. Wł. hr. Zamoyskiego, ul. Krupówki 41
19:00 / 7 p.m.
LAY D FUNK
Pub Piekiełko, ul. Br. Czecha 1

3 MAJA, PIĄTEK
/ MAY 3, FRIDAY
19:00 / 7 p.m.
Teatr VIS A VIS „SUMMERTIME”
Mili Morena
Willa Kmicic,
ul. St. Staszica 11 a

4 MAJA, SOBOTA
/ MAY 4, SATURDAY
21:00 / 9 p.m.
Jorgos Skolias & Oleś Brothers - Sefardix (ethno jazz)
Karczma Pod Gontem,
ul. J. Kasprowicza 1 a

Więcej informacji na stronie www.festiwale.zakopane.pl oraz pod nr tel. 18 201 22 11, 18 201 20 04

#SZANUJJEDZENIE – RUSZYŁY REZERWACJE NA WIOSENNY RESTAURANT WEEK!

3 – 17 kwietnia
REZERWACJE OD 10 MARCA

Festiwal najlepszych restauracji – Restaurant Week gości na Podhalu po raz drugi. Poprzednia, jesienna edycja odbyła się w październiku ubiegłego roku i zgromadziła przy stołach prawie 1200 gości.

Jest to największe i najpopularniejsze wydarzenie kulinarne w Polsce. W nadchodzącej wiosennej edycji Festiwalu udział weźmie 14 restauracji z regionu Podhala. Ideą przewodnią Festiwalu będzie walka z marnowaniem żywności.

Nadchodząca wiosenna edycja Festiwalu w całości dedykowana jest promocji szacunku do jedzenia oraz sposobów ograniczenia marnotrawionych resztek. Restaurant Week przyłącza się do wiodących inicjatyw, promujących świadome jedzenie oraz systemowe ograniczenie marnowania żywności, jako najnowocześniejsza platforma promocji niezależnej sceny restauracyjnej w kraju oraz jeden z największych festiwali restauracyjnych na świecie.

Na Podhalu udział w wydarzeniu biorą:
Zakopane: Bubuja, Casa Mia, Dworzec Stacja Mienso, Restauracja Grand Kasprowy, Góralska Tradycja, STRH, Villa Toscana
Kościelisko: Kiyrnicka by Saguła, Karczma Polany
Bukowina Tatrzańska: Schronisko Smaków Magda Gessler
Białka Tatrzańska: Restauracja Novobilski
Murzasichle: Restauracja Krajobrazy
Nowy Targ: Absynt, Villa Toscana

DLA GOŚCI DO WYGRANIA KOLACJA W NR 1 RESTAURACJI ŚWIATA I LOT NA MIAMI SPICE

Każdy festiwalowy Gość ma szansę wygrania dwuosobowego rejsu LOT-em do Włoch oraz dzięki marce GRUNDIG dwuosobowej kolacji w Osteria Francescana***. Wystarczy wybrać się na Festiwal i wrzucić do Internetu zdjęcie zgodnie z czekającą na stole instrukcją.

Z kolei w konkursie recenzenckim do wygrania będzie rejs LOT-em do Miami oraz uczestnictwo w festiwalu restauracyjnym Miami Spice. Aby wygrać należy zrecenzować wizytę w festiwalowym systemie rezerwacyjnym.

Start rezerwacji na ogólnopolski Restaurant Week na stronie **www.RestaurantWeek.pl**.

Do zobaczenia przy stole!

Wydarzenie objęte Patronatem Honorowym przez Burmistrza Miasta Zakopane oraz Burmistrza Miasta Nowy Targ.

ZŁOTE KIERPCE 2019

27 – 28 kwietnia

Burmistrz Miasta Zakopane Leszek Dorula zaprasza na 10. Tatrzański Festiwal Zespołów Góralskich Złote Kierpce.

Odbywający się od 2010 roku festiwal ma charakter przeglądu konkursowego i stanowi eliminacje do Karpackiego Festiwalu Dziecięcych Zespołów Regionalnych w Rabce-Zdroju, do którego zakwalifikowane zostają najlepsze zespoły wyłonione przez jury.

Zwycięskie grupy wystąpią również w sierpniu na 51. Międzynarodowym Festiwalu Folkloru Ziem Górskich w Zakopanem, podczas Koncertu Mali Górale.

Podczas Festiwalu Złote Kierpce widzowie mogą oglądać występy wszystkich zgłoszonych grup, oparte na tradycyjnym folklorze, zwyczajach, tradycjach lub scenach rodzajowych.

Grupy dziecięce prezentują w trakcie widowiska ludowe gry i zabawy, natomiast grupy młodzieżowe poruszają tematykę pasterską, zalotną i obrzędową.

Zapraszamy na rozśpiewany korowód i występy w Kinie Giewont.

Więcej informacji i program wydarzenia na stronie **www.zakopane.pl.**

PARTNER WIOSNY JAZZOWEJ

INFORMACJE UŻYTECZNE

TELEFONY ALARMOWE:

NUMER ALARMOWY 112
Pogotowie Ratunkowe,
ul. Kamieniec 10,
tel. 18 201 20 21,
numer alarmowy **999, 112**
Policja, ul. Jagiellońska 32,
tel. 18 202 34 00,
numer alarmowy **997, 112**
Straż Pożarna, ul. Nowotarska 45,
tel. 18 202 09 10,
numer alarmowy **998, 112**
TOPR, ul. J. Piłsudskiego 63a,
tel. 18 206 34 44,
numer alarmowy **985, 112**
numer ratunkowy 601 100 300

SZPITALE:

Samodzielny Publiczny Szpital Chorób Płuc im. dr O. Sokołowskiego,
ul. Gładkie 1, tel. 18 201 50 45
Szpital Powiatowy im. dr. Tytusa Chałubińskiego,
ul. Kamieniec 10,
tel. 18 201 20 21
Uniwersytecki Szpital Ortopedyczno-Rehabilitacyjny,
ul. O. Balzera 15, tel. 18 201 20 61
Wojewódzki Szpital Rehabilitacyjny im. dr S. Jasińskiego,
ul. Ciągłówka 9, tel. 18 206 80 66

APTEKI:

Apteka Ap-Farm,
ul. Jagiellońska 1, tel. 18 334 65 01
Apteka Gimnazjalna,
ul. Gimnazjalna 1, tel. 18 201 31 44
Apteka na Bystrem,
ul. Droga do Olczy 1,
tel. 18 206 12 56
Apteka na Chramcówkach,
ul. Chramcówki 34, tel. 18 206 8 221
Apteka na Chramcówkach,
ul. Chramcówki 3, tel. 18 206 86 04
Apteka na Kamieńcu,
ul. Kamieniec 10, tel. 18 200 06 69
Apteka na Kasprusiach,
ul. Kasprusie 40a, tel. 18 201 40 69
Apteka na Ustupie,
ul. Ustup 7a, tel. 18 206 21 11
Apteka na Witkiewicza,
ul. St. Witkiewicza 3, tel. 18 201 24 47
Apteka Nowotarska,
ul. Nowotarska 4, tel. 18 201 42 25
Apteka Orkana,
ul. Wł. Orkana 1, tel. 18 201 54 50
Apteka przy Świętej Rodzinie,
ul. Krupówki 4, tel. 18 531 17 78
Apteka Sabała,
ul. Krupówki 11, tel. 18 206 38 61
Apteka Słoneczko,
ul. Kamieniec 5, tel. 18 206 80 56 - CAŁODOBOWA
Apteka Słoneczna,
ul. Nowotarska 79a,
tel. 18 200 15 25
Apteka Tatrzańska,
ul. Wł. Zamoyskiego 13,
tel. 18 201 58 79
Apteka Tatrzańska 2,
ul. Pardałówka 30, tel. 18 201 15 30
Apteka Zakopiańska,
ul. Krupówki 75, tel. 18 206 42 55
Apteka Zdrowie,
ul. T. Kościuszki 15, tel. 18 206 41 02
Hebeapteka,
ul. T. Kościuszki 7, tel. 795 570 757
Super-Pharm,
ul. Krupówki 45, tel. 18 201 62 95

TAXI:

Radio Taxi 919, tel. 18 200 09 19, 18 201 91 92
Radio Taxi Euro, tel. 18 200 06 88, 18 201 96 88, 602 822 666
Radio Taxi Inter, 18 201 96 21, 18 201 42 32
Radio Taxi Tatry, tel. 18 206 66 66, 18 201 55 45, 18 201 96 25
Taxi Giewont, tel. 18 201 11 11, 18 201 39 66, 666 300 111, 19626

KOŚCIOŁY

(adresy i godziny niedzielnych nabożeństw):

Kościół Matki Bożej Królowej Świata
ul. Bulwary Słowackiego 2
godz. 7.30, 9.30, 11.00, 12.30, 18.00, 20.00
Kościół Matki Bożej Nieustającej Pomocy na „Górce"
ul. Ks. K. Kaszelewskiego 9
godz. 6.00, 8.00, 10.00, 12.00, 18.00
Kościół parafialny Miłosierdzia Bożego
ul. Chramcówki 19
godz. 8.00, 9.30, 11.00, 12.30, 16.00, 18.00
Kościół parafialny Miłosierdzia Bożego
ul. Cyrhla 37
godz. 8.30, 11.30, 19.00
Kościół parafialny NMP Matki Zbawiciela
ul. Antałówka 40
godz. 8.00, 10.00, 11.30, 19.00
Kościół parafialny Św. Antoniego
ul. Bulwary Słowackiego 33
godz. 7.00, 8.30, 10.00, 11.30, 17.00, 19.00
Kościół parafialny Św. Jana Apostoła i Ewangelisty
ul. Harenda 14a
godz. 8.00, 11.00, 18.00
Kościół parafialny Świętego Krzyża
ul. T. Chałubińskiego 30
godz. 6.30, 8.00, 9.00, 10.30, 12.00 (dla dzieci), 19.00
Sanktuarium Matki Bożej Fatimskiej na Krzeptówkach
ul. Krzeptówki 14
godz. 7.00, 8.30, 10.00, 11.30, 17.00, 19.00
Sanktuarium Matki Bożej Objawiającej Cudowny Medalik
ul. Olcza Piszczory 13
godz. 7.00, 9.00, 11.00, 18.30
Sanktuarium Najświętszej Rodziny
ul. Krupówki 1a
godz. 6.30, 8.00, 9.30, 11.00, 12.30, 15.00 (łacińska w I niedzielę m-ca), 17.00, 19.00

TOALETY:

Aleja 3 Maja przy dolnym parkingu autokarowym
Plac Niepodległości
Plac pod Gubałówką – plac targowy
Plac pod Gubałówką przy dolnej stacji Kolei na Gubałówkę
ul. T. Kościuszki 17
ul. St. Staszica – Park Miejski
Dolna Rówień Krupowa

SPRAWDŹ KWATERĘ:

Wszystkie niezbędne informacje dotyczące w pełni legalnie działającej bazy noclegowej na terenie Zakopanego znajdziesz portalu **ZAKOPANE.pl**.

MIASTO ZAKOPANE I POLICJA OSTRZEGAJĄ:

• **Nie daj się nabrać na grę w trzy kubki!** Nie masz szans na wygraną! Przystępując do gry - utracisz pieniądze!
• **Nie dawaj pieniędzy osobom żebrzącym na ulicy!** Pomagaj mądrze i tym, którzy naprawdę tego potrzebują! Wiele osób, zwłaszcza kobiet i dzieci, jest zmuszanych do żebractwa!

Zachęcamy, by takie przypadki zgłaszać dzwoniąc pod numery alarmowe Policji 997 i Straży Miejskiej 18 20 20 478.
www.zakopane.policja.gov.pl

ZAKOPANE.PL MAJ 2019

SALON MARCOWY 2019
22 marca – 5 maja

JAZZOWE ZAKOPANE
27 kwietnia – 5 maja

16. WIOSNA JAZZOWA ZAKOPANE
30 kwietnia – 4 maja

12. ZAKOPIAŃSKI TEST COOPERA
maj

ŚWIĘTO KONSTYTUCJI 3 MAJA 4. ZAKOPIAŃSKA MILA KONSTYTUCYJNA
3 maja

WIECZÓR W CZERWONYM DWORZE
6 maja

SEMINARIUM BIBLIOTEKARZY POWIATU TATRZAŃSKIEGO
w ramach XVI Ogólnopolskiego Tygodnia Bibliotek
10 maja

14. FESTIWAL TWÓRCZOŚCI CHRZEŚCIJAŃSKIEJ SZUKAŁEM WAS...
10 – 12 maja

ZAKOPIAŃSKA KOLEKCJA SZTUKI
17 maja - 7 lipca

NOC MUZEÓW
18/19 maja

WSPÓLNE CZYTANIE JOSEPHA CONRADA
24 maja

ZAKOPANE BIEGA
29 maja

WEEKEND BIEGOWY Z SOKOŁEM
31 maja – 2 czerwca